

Sala "Mihail Kogălniceanu"  
Tulcea  
05 martie 2021

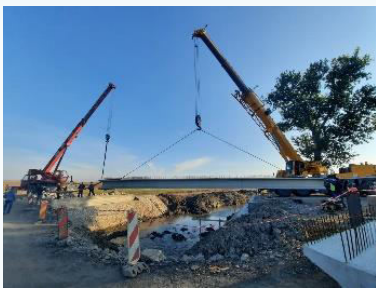

**PREZENTAREA REZULTATELOR MECANISMULUI FINANCIAR  
ITI DELTA DUNĂRII,  
CEL MAI MARE PROIECT DE INVESTIȚII AL ROMÂNIEI**



## MECANISMULUI DE INVESTIȚII TERITORIALE INTEGRATE GÂNDIT ȘI PUS ÎN PRACTICĂ, ÎN PREMIERĂ ÎN ROMÂNIA, LA TULCEA

<b>S</b>	<b>SPECIFIC</b>	Investițiile Teritoriale Integrate (ITI) reprezintă un Instrument financiar inovativ elaborat de Comisia Europeană ca un stimulator al politicii de coeziune
<b>M</b>	<b>MĂSURABIL</b>	Definirea viziunii pentru dezvoltare teritorială, s-a realizat în urma consultărilor cu comunitățile locale și autorități, precum și cu reprezentanți ai unităților guvernamentale și a altor actori și ONG
<b>A</b>	<b>ASUMAT</b>	ITI Delta Dunării a fost identificat la Tulcea ca fiind acel instrument capabil să răspundă nevoilor de dezvoltare teritorială
<b>R</b>	<b>REALIZABIL</b>	În prezent, în exercițiul financiar 2014-2020, mecanismul ITI Delta Dunării contribuie cu peste 1600 de proiecte contractate într-un teritoriu cu mari nevoi de dezvoltare, cu caracteristici mult diferite comparativ cu restul teritoriului României
<b>T</b>	<b>TERMEN LIMITĂ</b>	În anul 2013, Guvernul României - prin intermediul Ministerului Dezvoltării Regionale și Administrației Publice (MDRAP) - a solicitat Băncii Mondiale furnizarea serviciilor de asistență tehnică, în vederea elaborării unei strategii pentru Delta Dunării și pentru zonele limitrofe ale acesteia, cu orizont 2030

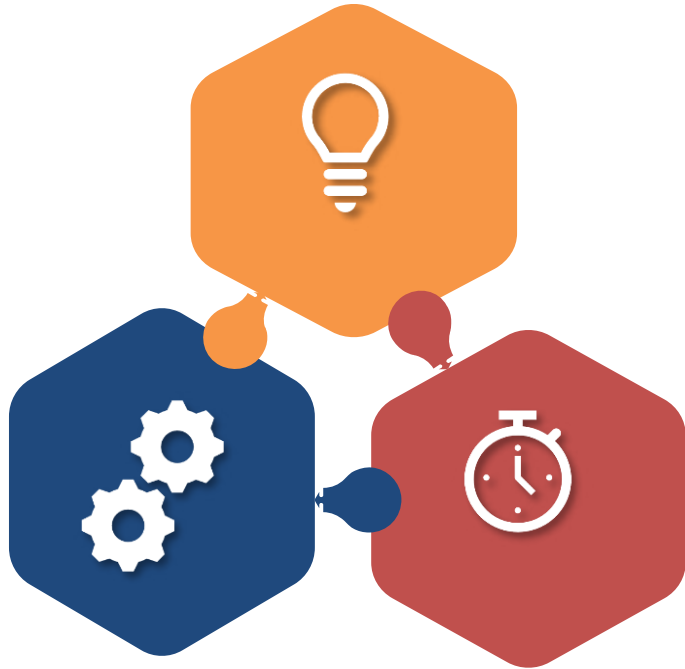

**ADI ITI Delta Dunării îi sprijină pe beneficiari în ceea ce ține de pașii de urmat în construcția unui proiect cu finanțare nerambursabilă dar nu are nicio implicare în procesul de depunere, evaluare, selecție, contractare și plată a proiectelor, activitate ce intră în atribuția autorităților de management care gestionează fondurile europene.**

## **ADI ITI DELTA DUNĂRII ANIMĂ TERITORIUL ȘI STIMULEAZĂ DEPUNEREA DE PROIECTE**

Diseminarea informației

Întărirea capacității de pregătire, implementare și management a proiectelor

Adaptarea condițiilor de finanțare la specificul teritoriului, inclusiv prin demersuri la autoritățile centrale

Asigurarea accesului la finanțare pentru UAT-urile rurale mici, care, în absența mecanismului ITI, a alocării dedicate și ghidurilor specifice, nu ar fi putut îndeplini punctajul minim și criteriile de selecție pentru teritoriul național.

Sprijin în implementarea proiectelor inclusiv pentru beneficiari din mediul privat

Potențialul de a debloca resursele utilizate insuficient la nivel local și regional- ITI reprezintă un instrument menit unei abordări bazate pe nevoile reale ale unui teritoriu bine delimitat

31 decembrie 2020

Situația centralizatoare a avizelor eliberate de experții ADI ITI DD, a proiectelor depuse/respinse/retrase sau a proiectelor contractate, în cadrul tuturor Programelor Operaționale, pe alocarea indicativă a mecanismului ITI Delta Dunării, la 31.12.2020:

Nr	Progam	Alocare ITI euro	Avize eliberate	Nr. proiecte depuse	Proiecte depuse (FESI+BS) euro	Nr. proiecte contractate	Proiecte contractate (FESI+BS) LEI	Proiecte contractate (FESI+BS) EURO	Contractate Alocare (%)	Sume Rambursate LEI	Sume Rambursate EURO	Rambursate Contractate (%)
1	POR	446.034.006 €	137	573	625.615.561 €	406	2.085.806.499,33 lei	428.297.022,45 €	96,02 %	453.557.326,78 lei	93.132.921,31 €	21,74 %
2	POIM	447.997.058 €	46	45	666.830.372 €	31	2.496.601.246,71 lei	512.649.126,63 €	114,43 %	685.506.331,11 lei	140.761.053,62 €	27,46 %
3	PNDR	168.000.000 €	1.190	1.113	233.959.497 €	687		148.616.213,91 €	88,46 %		76.886.699,88 €	51,74 %
4	POPAM	38.732.707 €	44	81	40.980.311 €	57	125.380.719,73 lei	25.745.527,67 €	66,47 %	43.934.671,48 lei	9.021.493,12 €	35,04 %
5	POCA	16.000.000 €	3	4	1.993.127 €	4	4.310.751,68 lei	885.607,23 €	5,53 %	696.625,01 lei	143.044,15 €	16,16 %
6	POC	60.000.000 €	21	13	33.799.887 €	6	43.233.947,21 lei	8.877.473,76 €	14,8 %	2.632.985,64 lei	540.654,14 €	6,09 %
7	POCU	60.000.000 €	57	52	75.026.264 €	22	102.866.486,21 lei	21.122.481,77 €	35,2 %	15.132.981,1 lei	3.107.388,32 €	14,71 %
8	POAT	5.903.529 €	0	2	5.956.372 €	2	27.399.309,07 lei	5.626.141,49 €	95,3 %	13.579.629,06 lei	2.788.424,86 €	49,56 %
	<b>TOTAL</b>	<b>1.242.667.300 €</b>	<b>1.498</b>	<b>1.883</b>	<b>1.684.161.391 €</b>	<b>1.215</b>		<b>1.151.819.285,77 €</b>	<b>92,69 %</b>		<b>326.381.679,38 €</b>	<b>28,34 %</b>

Nr	Progam	Alocare ITI euro	Avize eliberate	Nr. proiecte depuse	Proiecte depuse (FESI+BS) euro	Nr. proiecte contractate	Proiecte contractate (FESI+BS)	Contractate Alocare (%)	Sume Rambursate	Rambursate Contractate (%)
1	PNDR_AN	-	-	-	-	422	43.890.511 €	-	38.227.856 €	-

Nr	Progam	Alocare ITI euro	Avize eliberate	Nr. proiecte depuse	Proiecte depuse (FESI+BS) euro	Nr. proiecte contractate	Proiecte contractate (FESI+BS)	Contractate Alocare (%)	Sume Rambursate	Rambursate Contractate (%)
1	<b>TOTAL GENERAL</b>	<b>1.242.667.300 €</b>	<b>1.498</b>	<b>1.883</b>	<b>1.684.161.391 €</b>	<b>1.637</b>	<b>1.195.709.796,89 €</b>	<b>-</b>	<b>364.609.535,38 €</b>	<b>-</b>

**PNDR\_AN - proiecte depuse pe sesiuni / apeluri naționale 2015 și 2016, fără avizul ADI ITI DD (fără alocare dedicată ITI)**



31 decembrie 2020

PROGRAM Axă prioritară/ Prioritate de investiții/		Număr proiecte	Valoare eligibilă LEI	Valoare eligibilă EURO	Valoare rambursată LEI	Valoare rambursată EURO
<b>POR</b>						
10/10.1A/ITI	Creșe și grădinițe	3	7.941.722,77 lei	1.630.743,90 €	667.878,17 lei	137.141,31 €
10/10.1B/ITI	Școli primare și gimnaziale	17	57.570.208,60 lei	11.821.398,07 €	1.370.822,12 lei	281.482,98 €
10/10.2/ITI	Învățământ profesional și tehnic	3	46.373.698,88 lei	9.522.320,10 €	375.598,90 lei	77.125,03 €
13/13.1/ITI	Regenerare urbană orașe mici	3	57.104.788,23 lei	11.725.829,21 €	578.146,55 lei	118.715,92 €
2/2. 1A/ITI	Microîntreprinderi	116	95.184.377,64 lei	19.545.046,74 €	82.898.532,38 lei	17.022.285,91 €
2/2. 1B/ITI	Incubatoare/ acceleratoare afaceri	1	32.285.980,79 lei	6.629.564,84 €		0,00 €
2/2. 2B/ITI	Competitivitate economică IMM	218	779.009.214,18 lei	159.960.824,27 €	262.729.575,49 lei	53.948.578,13 €
3/3.1A/ITI	Eficiență energetică în clădiri rezidențiale	6	23.839.309,65 lei	4.895.135,45 €	308.548,00 lei	63.356,88 €
3/3.1B/ITI	Eficiență energetică în clădiri publice	9	73.466.070,05 lei	15.085.435,33 €	8.683.709,42 lei	1.783.102,55 €
3/3.1C/ITI	Eficiență energetică - iluminat public	2	25.040.689,99 lei	5.141.825,46 €	315.030,69 lei	64.688,03 €
3/3.2/ITI	Reducere CO2 pe baza Planului de Mobilitate Urbană Durabilă	3	127.289.384,33 lei	26.137.450,58 €	309.313,06 lei	63.513,98 €
5/5.1/ITI	Patrimoniu cultural	8	114.774.057,04 lei	23.567.568,18 €	20.475.254,76 lei	4.204.364,43 €
5/5.2/ITI	Revitalizare orașe					
6/6.1/ITI	Îmbunătățirea infrastructurii rutiere	6	295.497.855,26 lei	60.677.177,67 €	61.311.295,03 lei	12.589.588,30 €
7/7.1/ITI	Diversificarea economiilor locale prin dezvoltarea turismului	6	98.282.104,67 lei	20.181.130,32 €	216.330,10 lei	44.420,97 €
8/ 8.3C/ITI	Copii	2	8.712.675,72 lei	1.789.050,46 €	740.873,78 lei	152.130,14 €
8/8.1A/ITI	Ambulatorii	1	4.327.071,00 lei	888.515,61 €	2.148.042,06 lei	441.076,40 €
8/8.2B/ITI SJTL	Spital Județean ITI	1	214.022.096,34 lei	43.947.042,37 €		0,00 €
8/8.2B/ITI UPU	Unități de primiri urgențe	1	6.651.439,51 lei	1.365.798,67 €	43.124,90 lei	8.855,22 €
8/8.2B/ITI UPU nefinalizat	Unități de primiri urgențe	1	12.343.609,90 lei	2.534.622,16 €	9.752.575,58 lei	2.002.582,25 €
8/8.3B/ITI	Persoane cu dizabilități	2	6.090.144,79 lei	1.250.543,08 €	632.675,79 lei	129.912,89 €
<b>TOTAL POR</b>		<b>409</b>	<b>2.085.806.499,34 lei</b>	<b>428.297.022,45 €</b>	<b>453.557.326,78 lei</b>	<b>93.132.921,31 €</b>

31 decembrie 2020

PROGRAM Axă prioritară/ Prioritate de investiții/		Număr proiecte	Valoare eligibilă LEI	Valoare eligibilă EURO	Valoare rambursată LEI	Valoare rambursată EURO
<b>POIM</b>						
2/ 2.1	Creșterea mobilității pe rețeaua rutieră TEN-T (CNAIR)	2	1.716.273.197,04 lei	352.417.494,26 €	518.138.689,33 lei	106.393.981,38 €
2/ 2.3	Creșterea gradului de utilizare sustenabilă a aeroporturilor	2	67.890.566,12 lei	13.940.567,99 €	33.264.573,58 lei	6.830.507,92 €
2/ 2.4	Creșterea volumului de mărfuri tranzitate prin terminale intermodale și porturi	5	295.600.119,26 lei	60.698.176,44 €	38.939.046,43 lei	7.995.697,42 €
3/ 3.1	Reducerea numărului depozitelor neconforme și creșterea gradului de pregătire pentru reciclare a deșeurilor în România	1	32.868.500,00 lei	6.749.178,64 €	30.582.224,81 lei	6.279.717,62 €
3/ 3.2	Creșterea nivelului de colectare și epurare a apelor uzate urbane, precum și a gradului de asigurare a alimentării cu apă potabilă a populației	1	7.441.204,39 lei	1.527.968,05 €	2.983.709,77 lei	612.671,41 €
4/ 4.1	Creșterea gradului de protecție și conservare a biodiversității și refacerea ecosistemelor degradate	14	213.521.290,31 lei	43.844.207,46 €	28.240.470,30 lei	5.798.864,54 €
5/ 5.1	Reducerea efectelor și a pagubelor asupra populației cauzate de fenomenele naturale asociate principalelor riscuri accentuate de schimbările climatice, în principal de inundații și eroziune costieră	1	58.071.435,28 lei	11.924.319,36 €	488.341,99 lei	100.275,56 €
5/ 5.2	Creșterea nivelului de pregătire pentru o reacție rapidă și eficientă la dezastre a echipajelor de intervenție	6	104.934.934,31 lei	21.547.214,44 €	32.869.274,90 lei	6.749.337,76 €
6/ 6.4	Creșterea economiilor în consumul de energie primară produsă prin cogenerare de înaltă eficiență					
<b>TOTAL POIM</b>		<b>32</b>	<b>2.496.601.246,71 lei</b>	<b>512.649.126,63 €</b>	<b>685.506.331,11 lei</b>	<b>140.761.053,62 €</b>



UNIUNEA EUROPEANĂ

Instrumente Structurale  
2014-2020

MINISTERUL AGRICULTURII ȘI DEZVOLTĂRII RURALE

PROGRAM Axă prioritară/ Prioritate de investiții/		Număr proiecte	Valoare eligibilă LEI	Valoare eligibilă EURO	Valoare rambursată LEI	Valoare rambursată EURO
PNDR						
19.2	Srijin pentru implementarea acțiunilor în cadrul strategiei de dezvoltare locală	5		12.990.061,00 €		5.000.000,00 €
4/ 4.1 vegetal	Investiții în exploatații agricole vegetal	40		16.712.893,91 €		12.311.714,16 €
4/ 4.1 zootehnic	Investiții în exploatații agricole zootehnic	10		7.709.775,00 €		2.212.443,72 €
4/ 4.1.a	Investiții în exploatații pomicole	7		3.903.528,00 €		1.613.214,89 €
4/ 4.2. agricol	Investiții în procesarea/marketingul produselor din sectorul pomicol	7		12.810.897,00 €		5.088.764,45 €
4/ 4.3 agricol	Investiții pentru dezvoltarea, modernizarea sau adaptarea infrastructurii agricole și silvice - infrastructura de acces agricolă	4		3.347.047,00 €		1.765.833,43 €
4/ 4.3 irigații	Investiții pentru dezvoltarea, modernizarea sau adaptarea infrastructurii agricole și silvice - irigații	12		11.783.239,00 €		7.682.631,13 €
4/ 4.3 silvic	Investiții pentru dezvoltarea, modernizarea și adaptarea infrastructurii agricole și silvice - infrastructură silvică	2		1.421.820,00 €		48.755,60 €
6/ 6.1	Srijin pentru instalarea tinerilor fermieri	202		8.220.000,00 €		8.050.111,11 €
6/ 6.2	Srijin pentru înființarea de activități neagricole în zone rurale	71		4.790.000,00 €		3.443.000,00 €
6/ 6.3	Srijin pentru dezvoltarea fermelor mici	203		3.041.250,00 €		2.750.500,00 €
6/ 6.4	Investiții în crearea și dezvoltarea de activități neagricole	48		9.101.097,00 €		3.039.943,44 €
7/ 7.2 apa	Investiții în crearea și modernizarea infrastructurii de bază la scară mică - infrastructură de apă/apă uzată	11		14.471.443,00 €		6.407.053,38 €
7/ 7.2 educatie si social	Investiții în crearea și modernizarea infrastructurii de bază la scară mică - infrastructură educațională și socială	9		2.818.286,00 €		879.501,98 €
7/ 7.2 rutier	Investiții în crearea și modernizarea infrastructurii de bază la scară mică - infrastructură rutieră de interes local	29		27.689.618,00 €		14.048.418,78 €
7/ 7.6	Investiții asociate cu protejarea patrimoniului cultural	27		7.805.259,00 €		2.544.813,81 €
<b>TOTAL PNDR</b>		<b>687</b>		<b>148.616.213,91 €</b>		<b>76.886.699,88 €</b>

PROGRAM Axă prioritară/ Prioritate de investiții/		Număr proiecte	Valoare eligibilă LEI	Valoare eligibilă EURO	Valoare rambursată LEI	Valoare rambursată EURO
PNDR_AN						
4/ 4.1 vegetal	Investiții în exploatații agricole vegetal	59		15.553.316,08 €		15.135.020,98 €
4/ 4.1 zootehnic	Investiții în exploatații agricole zootehnic	6		5.199.735,73 €		2.165.381,11 €
4/ 4.1.a	Investiții în exploatații pomicole	2		894.791,00 €		849.724,44 €
4/ 4.2. agricol	Investiții în procesarea/marketingul produselor din sectorul pomicol	1		1.000.000,00 €		751.282,52 €
6/ 6.1	Srijin pentru instalarea tinerilor fermieri	199		8.420.000,00 €		8.291.539,00 €
6/ 6.2	Srijin pentru înființarea de activități neagricole în zone rurale	66		3.860.000,00 €		3.200.000,00 €
6/ 6.3	Srijin pentru dezvoltarea fermelor mici	63		941.250,00 €		933.170,15 €
6/ 6.4	Investiții în crearea și dezvoltarea de activități neagricole	19		3.481.517,36 €		2.817.082,26 €
7/ 7.2 apa	Investiții în crearea și modernizarea infrastructurii de bază la scară mică - infrastructură de apă/apă uzată	3		3.349.128,00 €		3.001.007,13 €
7/ 7.6	Investiții asociate cu protejarea patrimoniului cultural	4		1.190.772,95 €		1.083.648,36 €
<b>TOTAL PNDR_AN</b>		<b>422</b>		<b>43.890.511,12 €</b>		<b>38.227.855,95 €</b>



UNIUNEA EUROPEANĂ

Instrumente Structurale  
2014-2020

MINISTERUL AGRICULTURII ȘI DEZVOLTĂRII RURALE

PROGRAM Axă prioritară/ Prioritate de investiții/		Număr proiecte	Valoare eligibilă LEI	Valoare eligibilă EURO	Valoare rambursată LEI	Valoare rambursată EURO
<b>POPAM</b>						
I.22	Valoare adăugată					
I.23	Porturi de pescuit, adaposturi	4	9.375.720,57 lei	1.925.199,30 €	1.628.705,65 lei	334.436,48 €
II.2	Investitii productive in acvacultura	13	73.159.822,45 lei	15.022.550,81 €	27.267.390,91 lei	5.599.053,57 €
III.2	Dezvoltare locala (functionare FLAG)	1	8.328.472,63 lei	1.710.158,65 €	3.809.495,21 lei	782.237,21 €
III.3	Dezvoltare locala (proiecte FLAG)	33	30.382.645,86 lei	6.238.736,32 €	9.343.478,82 lei	1.918.578,81 €
IV.4	Prelucrarea produselor pescaresti (apel 2)	2	4.134.058,22 lei	848.882,59 €	1.885.600,89 lei	387.187,04 €
<b>TOTAL POPAM</b>		<b>53</b>	<b>125.380.719,73 lei</b>	<b>25.745.527,67 €</b>	<b>43.934.671,48 lei</b>	<b>9.021.493,12 €</b>

PROGRAM Axă prioritară/ Prioritate de investiții/		Număr proiecte	Valoare eligibilă LEI	Valoare eligibilă EURO	Valoare rambursată LEI	Valoare rambursată EURO
<b>POCA</b>						
AP 1	Administrație publică și sistem judiciar eficiente	1	542.000,00 lei	111.293,63 €		
AP 2/11i /2.1	Introducerea de sisteme și standarde comune în administrația publică locală ce optimizează procesele orientate către beneficiari în concordanță cu SCAP (SIPOCA 484 FINALIZAT + SIPOCA 686 IN IMPLEMENTARE)	2	3.506.798,09 lei	720.081,74 €	455.084,26 lei	93.446,46 €
AP 2/11i/2.2	Creșterea transparenței, eticii și integrității în cadrul autorităților și instituțiilor publice (SIPOCA 435 - FINALIZAT)	1	261.953,59 lei	53.789,24 €	241.540,75 lei	49.597,69 €
<b>TOTAL POCA</b>		<b>4</b>	<b>4.310.751,68 lei</b>	<b>885.164,62 €</b>	<b>696.625,01 lei</b>	<b>143.044,15 €</b>

PROGRAM Axă prioritară/ Prioritate de investiții/		Număr proiecte	Valoare eligibilă LEI	Valoare eligibilă EURO	Valoare rambursată LEI	Valoare rambursată EURO
<b>POC</b>						
AP 1/Actiunea 1.2.1/PI 1.B/OS (2) 1.3	Stimularea cererii întreprinderilor pentru inovare prin proiecte de CDI derulate de întreprinderi individual sau în parteneriat cu institutele de CD și universități, în scopul inovării de procese și de produse în sectoarele economice care prezintă potențial de creștere PROIECT TEHNOLOGIC INOVATIV	2	35.669.612,41 lei	7.324.355,73 €		
AP 2/PI 2a/OS 2.1	Extinderea conexiunii în bandă largă și difuzarea rețelelor de mare viteză, precum și sprijinirea adoptării tehnologiilor emergente și a rețelelor pentru economia digitală; incluziune digitală, cultură online și e-sănătate	1	4.116.921,34 lei	845.363,72 €	986.229,72 lei	202.511,24 €
AP 2/PI 2c/OS 2.4	E-cultură / E-educație -"WIRELESS-CAMPUS" / E-educație -"BIBLIOTECA ȘCOLARĂ VIRTUALĂ"	3	3.447.413,46 lei	707.887,77 €	1.646.755,92 lei	338.142,90 €
<b>TOTAL POC</b>		<b>6</b>	<b>43.233.947,21 lei</b>	<b>8.877.607,23 €</b>	<b>2.632.985,64 lei</b>	<b>540.654,14 €</b>





UNIUNEA EUROPEANĂ

Instrumente Structurale  
2014-2020

MINISTERUL DEZVOLTĂRII TERITORIILOR

PROGRAM Axă prioritară/ Prioritate de investiții/		Număr proiecte	Valoare eligibilă LEI	Valoare eligibilă EURO	Valoare rambursată LEI	Valoare rambursată EURO
POCU						
3.1 - 3.6	Îmbunătățirea nivelului de competențe profesionale și creșterea gradului de ocupare a șomerilor și persoanelor inactive, persoanelor de etnie romă, persoanelor din mediul rural din teritoriul ITI Delta Dunării	2	5.520.135,08 lei	1.133.497,96 €	2.777.571,56 lei	570.343,24 €
3.12	Îmbunătățirea nivelului de cunoștințe/competențe/ aptitudini aferente sectoarelor economice/ domeniilor identificate conform SNC și SNCDI ale angajaților	1	4.570.957,26 lei	938.594,92 €	458.974,70 lei	94.245,32 €
4.12 - 4.14	Reducerea numărului de copii și tineri plasați în instituții prin furnizarea de servicii la nivelul comunității/Creșterea numărului tinerilor care părăsesc sistemul instituționalizat (cu vârsta de până la 18 ani) pregătiți pentru a avea o viață independentă/Creșterea numărului de asistenți maternali și sociali la nivelul comunității	1	5.954.978,99 lei	1.222.788,29 €	120.000,00 lei	24.640,66 €
4.2	Reducerea numărului de persoane aflate în risc de sărăcie și excluziune socială din comunitățile marginalizate (non-roma), prin implementarea de măsuri integrate	4	52.801.622,45 lei	10.842.222,27 €	8.396.732,90 lei	1.724.175,13 €
4.4	Reducerea numărului de persoane aparținând grupurilor vulnerabile prin furnizarea unor servicii sociale/ medicale/ socio-profesionale/ de formare profesională adecvate nevoilor specifice	6	16.049.982,21 lei	3.295.684,23 €	1.792.245,53 lei	368.017,56 €
6.14	Stagii de practică pentru elevi	8	17.968.810,21 lei	3.689.694,09 €	1.587.456,41 lei	325.966,41 €
TOTAL POCU		22	102.866.486,20 lei	21.122.481,77 €	15.132.981,10 lei	3.107.388,32 €

PROGRAM Axă prioritară/ Prioritate de investiții/		Număr proiecte	Valoare eligibilă LEI	Valoare eligibilă EURO	Valoare rambursată LEI	Valoare rambursată EURO
POAT						
AP 1 / OS 1.1/A1.1.2	Întărirea capacității beneficiarilor de proiecte finanțate din FESI de a pregăti și implementa proiecte	2	27.399.309,07 lei	5.626.141,49 €	13.579.629,06 lei	2.788.424,86 €
TOTAL POAT		2	27.399.309,07 lei	5.626.141,49 €	13.579.629,06 lei	2.788.424,86 €

TOTAL proiecte contractate	1.215	TOTAL valoare eligibilă	1.151.819.285,77 €	TOTAL valoare rambursată	326.381.679,38 €
TOTAL proiecte contractate + PNDR_AN	1.637	TOTAL valoare eligibilă + PNDR_AN	1.195.709.796,89 €	TOTAL valoare rambursată + PNDR_AN	364.609.535,33 €

**Rezultatele prezentate anterior au fost obținute în urma gestionării a 173 de apeluri repartizate după cum urmează:**

**Repartizare Apeluri Proiecte 2014-2020**

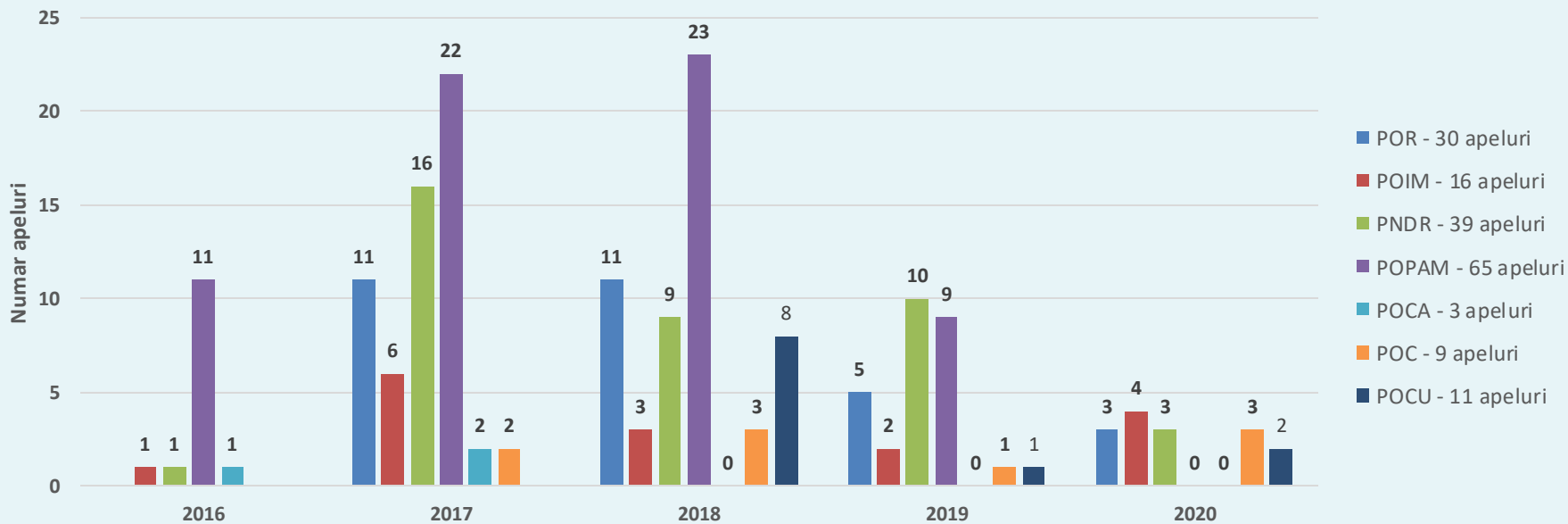

**AVANTAJE Mecanism ITI:**

- Condiții specifice/ ghiduri specifice pentru beneficiarii ITI
- Programarea deschiderii apelurilor dedicate ITI
- Prelungirea apelurilor
- Redeschiderea apelurilor de interes

**INDICATOR 1 de  
evaluare a  
performanțelor**

**Titlu: RATĂ DE CONTRACTARE A PROIECTELOR, ÎN CADRUL MECANISMULUI ITI DELTA DUNĂRII**  
**Țintă la 31.12.2021: 75%**

**INDICATOR 2 de  
evaluare a  
performanțelor**

**Titlu: RATĂ DE ABSORBȚIE A PROIECTELOR FINANȚATE ÎN CADRUL MECANISMULUI ITI DELTA DUNĂRII**  
**Țintă la 31.12.2023: 50%**

Alocare ITI Euro	Nr. proiecte depuse	Valoare proiecte depuse (FESI+BS) Euro	Nr. proiecte contractate	INDICATOR 1	INDICATOR 2
				Proiecte contractate (FESI+BS) Euro / Alocare %	Plăți efectuate Euro / Contractate %
1.242.667.300 €	1.883	1.684.161.391 €	1.215	1.151.819.285,77 € 92,69 %	326.381.679,38 € 28,34%
		PNDR_AN	422	43.890.511 €	38.227.856 €
		<b>TOTAL GENERAL</b>	<b>1.637</b>	<b>1.195.709.796,89 €</b>	<b>364.609.535,38 €</b>

# SITUAȚIE COMPARATIVĂ 2007-2013 vs 2014-2020

**Proiecte teritoriul ITI 2007-2013**

**120.255.563 euro**

**17**

**70.177.496,05 euro**

**18**

**29**



VS

Programul Național de Dezvoltare Rurală



**VALOARE PROIECTE**

din care:

**proiecte PUBLICE:**

Programul Operațional Regional



**VALOARE PROIECTE**

din care:

**proiecte PUBLICE:**

**proiecte PRIVATE:**

**Proiecte teritoriul ITI 2014-2020**

**192.506.724,91 euro**

**80**

**428.297.022,45 euro**

**72**

**334**

La 1 Euro contractat de ADI ITI Delta Dunării pentru funcționarea sa, în teritoriul ITI DD s-au contractat aproximativ 204 Euro.

La 1 Euro investit în funcționarea ADI ITI Delta Dunării, în teritoriul ITI DD s-au investit aproximativ 117 Euro.

31 decembrie 2020

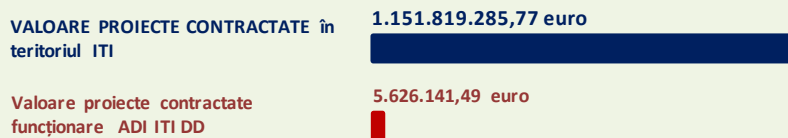

31 decembrie 2020

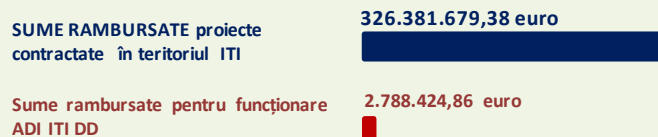

31 decembrie 2020

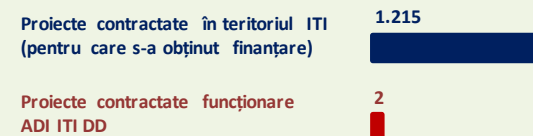

31 decembrie 2020

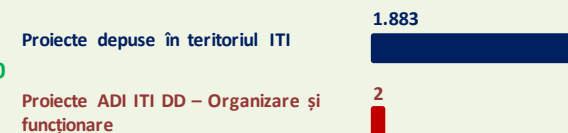

Valoare proiecte contractate funcționare ADI ITI DD 0,49 %



Sume rambursate pentru funcționare ADI ITI DD 0,85 %



## 1.637 proiecte contractate – 1,2 mld. €



### PILONUL V – 317 proiecte

**Promovarea Eficienței, Accesibilității și Sustenabilității**

**6 proiecte pe domeniul CAPACITATEA ADMINISTRATIVĂ ȘI MANAGEMENT DE PROGRAM:**

- 2 proiecte pentru funcționarea ADI ITI DD și implementarea SIDD DD
- 4 proiecte privind consolidarea capacității administrative la nivel local

**311 proiecte pe domeniul COMPETITIVITATE:**

- 311 proiecte de dezvoltarea mediului privat prin diversificarea afacerilor și creșterea competitivității (achiziție utilaje, linii producție, etc.)



### PILONUL IV – 82 proiecte

**Asigurarea Serviciilor Publice**

**15 proiecte pe domeniul ALIMENTARE CU APĂ ȘI CANALIZARE:**

- 1 proiect pregătire cerere de finanțare sistem apă și apă uzată jud. Tulcea
- 14 proiecte înființare/ extindere/ modernizare rețele apă și apă uzată rural

**2 proiecte pe domeniul MANAGEMENTUL DEȘEURILOR:**

- 1 proiect major faza a II SMID jud. Tulcea
- 1 proiect servicii colectare deșeuri de la populație și agenți economici

**7 proiecte pe domeniul SĂNĂTATE:**

- 1 proiect reabilitare și extindere SPITALUL JUDEȚEAN DE URGENȚĂ TULCEA
- 3 proiecte de modernizare UPU și ambulatorii
- 3 proiecte de dotare a sistemului sanitar în zona Deltei Dunării

**43 proiecte pe domeniul EDUCAȚIE:**

- 17 școli reabilitate, modernizate și dotate
- 4 licee tehnologice reabilitate, modernizate și dotate
- 11 grădinițe și creșe reabilitate, modernizate și dotate
- 11 parteneriate între școli și agenți economici pentru stagii de practică

**15 proiecte pe domeniul INCLUZIUNE ȘI PROTECȚIE SOCIALĂ:**

- 4 proiecte de dezinstituționalizare a copiilor și persoanelor cu dizabilități
- 11 proiecte privind furnizarea de servicii sociale, medicale și formarea profesională a adulților

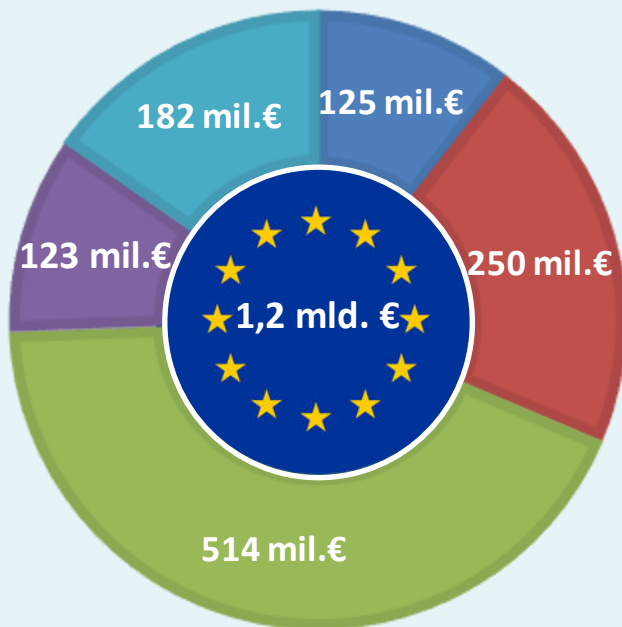

### PILONUL III – 51 proiecte

**Îmbunătățirea Conectivității**

**26 proiecte pe domeniul TRANSPORT:**

- 1 proiect major POD SUSPENDAT PESTE DUNĂRE
- 1 proiect elaborare PT + SF Drum Expres Brăila Tulcea
- 6 proiecte de modernizare drumuri județene
- 11 drumuri modernizate din zona rurală deltaică
- 2 proiecte de modernizare Aeroport Delta Dunării Tulcea
- 5 porturi modernizate Tulcea (2), Sulina (1) și Isaccea (2)

**25 proiecte pe domeniul TEHNOLOGIA INFORMAȚIILOR ȘI COMUNICAȚIILOR:**

- 25 proiecte de investiții în sprijinirea utilizării TIC pentru dezvoltarea afacerilor



### PILONUL I – 45 proiecte

**Protejarea Mediului și Resurselor Naturale**

**15 proiecte pe domeniul BIODIVERSITATE ȘI MANAGEMENTUL ECOSISTEMULUI:**

- 1 proiect investiții în echipamente de recuperare deșeuri
- 1 proiect marcare și semnalizare zone strict protejate
- 3 proiecte refacere sisteme ecologice prin decolmatare
- 10 studii pentru conservarea biodiversității

**20 proiecte pe domeniul EFICIENTĂ ENERGETICĂ:**

- 2 proiecte modernizare sistem iluminat public Tulcea și Babadag
- 3 proiecte modernizare transport public de călători Tulcea și Isaccea
- 9 clădiri publice eficientizate energetic
- 6 proiecte eficientizare energetică a 21 blocuri TL (12), Isaccea (2), Babadag (7)

**10 proiecte pe domeniul GESTIONAREA RISCULUI ÎN CAZ DE DEZASTRE:**

- 4 proiecte IGSU nivel național dotări situații de urgență
- 5 proiecte dotări situații de urgență depuse de UAT-uri din Delta Dunării
- 1 proiect major al ANAR pe zona de coastă Marea Neagră



### PILONUL II – 1.142 proiecte

**Îmbunătățirea Economiei**

**183 proiecte pe domeniul TURISM:**

- 146 unități cazare noi sau modernizate
- 20 infrastructuri turistice: porturi, aquapark, ambarcațiuni agrement
- 3 proiecte privind revitalizarea orașelor mici
- 14 proiecte punere în valoare patrimoniu cultural

**21 proiecte pe domeniul PESCUIT ȘI ACVACULTURĂ:**

- 4 proiecte adăposturi pescărești
- 1 strategie de dezvoltare locală FLAG Delta Dunării
- 1 studiu privind noi resurse piscicole
- 13 proiecte de acvacultură
- 2 fabrici procesare pește

**938 proiecte pe domeniul AGRICULTURĂ ȘI DEZVOLTARE RURALĂ:**

- 17 ferme înființate și/ sau modernizate producție și comercializare agricolă
- 24 proiecte modernizare drumuri agricole, silvice și străzi
- 401 proiecte Tineri Fermieri
- 12 proiecte modernizare și reabilitare infrastructură de irigații
- 266 ferme mici consolidate și modernizate
- 69 afaceri mici non agricol
- 115 proiecte modernizare și dotare cu utilaje a fermelor
- 5 proiecte Strategii de Dezvoltare Locală GAL-uri
- 29 proiecte privind conservarea patrimoniului și tradițiilor din mediul rural



# Situația proiectelor contractate în TERITORIUL ITI DELTA DUNĂRII pe Unități Administrativ Teritoriale

- Decembrie 2020 -

