

Portofoliu proiecte

UAT Județul Tulcea



CONSILIUL JUDEȚEAN TULCEA

I. PROIECTE CARE AU LA BAZA FINANȚAREA ITI DD

UAT Județul Tulcea are în portofoliu **20** de proiecte in valoare totală de **1.190.461.846,17** lei cu TVA pentru obținerea finanțării în cadrul POR 2014-2020 (alocare financiară ITI DD) și POIM 2014-2020 , din care :

- **7** proiecte in implementare,
- **6** proiecte in etapa de evaluare/contractare si
- **7** proiecte in etapa de pregătire.

JUDEȚUL TULCEA

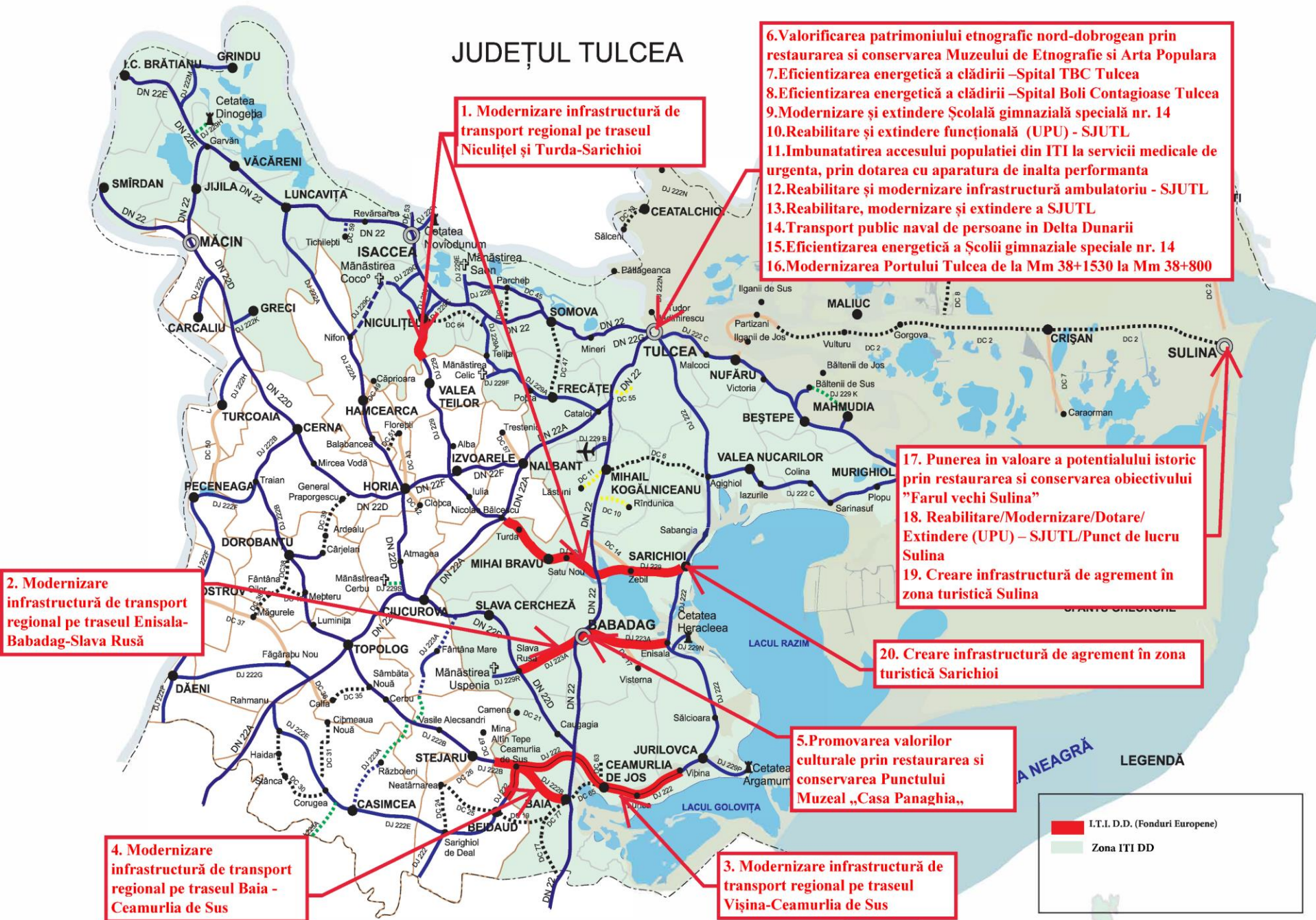

1. Modernizare infrastructură de transport regional pe traseul Niculițel și Turda-Sarichioi

6. Valorificarea patrimoniului etnografic nord-dobrogean prin restaurarea și conservarea Muzeului de Etnografie și Arta Populară Tulcea
 7. Eficientizarea energetică a clădirii – Spital TBC Tulcea
 8. Eficientizarea energetică a clădirii – Spital Boli Contagioase Tulcea
 9. Modernizare și extindere Școlă gimnazială specială nr. 14
 10. Reabilitare și extindere funcțională (UPU) - SJUTL
 11. Îmbunătățirea accesului populației din ITI la servicii medicale de urgență, prin dotarea cu aparatură de înaltă performanță
 12. Reabilitare și modernizare infrastructură ambulatoriu - SJUTL
 13. Reabilitare, modernizare și extindere a SJUTL
 14. Transport public naval de persoane în Delta Dunării
 15. Eficientizarea energetică a Școlii gimnaziale speciale nr. 14
 16. Modernizarea Portului Tulcea de la Mm 38+1530 la Mm 38+800

2. Modernizare infrastructură de transport regional pe traseul Enisala-Babadag-Slava Rusă

17. Punerea în valoare a potențialului istoric prin restaurarea și conservarea obiectivului "Farul vechi Sulina"
 18. Reabilitare/Modernizare/Dotare/Extindere (UPU) – SJUTL/Punct de lucru Sulina
 19. Creare infrastructură de agrement în zona turistică Sulina

20. Creare infrastructură de agrement în zona turistică Sarichioi

4. Modernizare infrastructură de transport regional pe traseul Baia - Ceamurlia de Sus

3. Modernizare infrastructură de transport regional pe traseul Vișina-Ceamurlia de Sus

5. Promovarea valorilor culturale prin restaurarea și conservarea Punctului Muzeal „Casa Panaghia,,

LEGENDĂ

- I.T.I. D.D. (Fonduri Europene)
- Zona ITI DD

PROIECTE AFLATE ÎN IMPLEMENTARE

Alocare financiară ITI DD

Axa prioritara 6, Prioritatea de investitii 6.1, Stimularea mobilității regionale prin conectarea nodurilor secundare și terțiare la infrastructura ten-t, inclusiv a nodurilor multimodale, Apel de proiecte dedicat zonei de Investitii Teritoriale Integrate Delta Dunarii (ITI DD)

- | | |
|---|--|
| 1 | Modernizare infrastructură de transport regional pe traseul Niculițel și Turda-Sarichioi |
| 2 | Modernizare infrastructură de transport regional pe traseul Enisala-Babadag-Slava Rusă |
| 3 | Modernizare infrastructură de transport regional pe traseul Vișina-Ceamurlia de Sus |
| 4 | Modernizare infrastructură de transport regional pe traseul Baia -Ceamurlia de Sus |

Axa prioritara 5, Prioritatea de investitii 5.1, Conservarea, protejarea, promovarea si dezvoltarea patrimoniului natural si cultural, Apel de proiecte dedicat zonei de Investitii Teritoriale Integrate Delta Dunarii (ITI DD)

- | | |
|---|--|
| 5 | Promovarea valorilor culturale prin restaurarea si conservarea Punctului Muzeal „Casa Panaghia,, |
| 6 | Valorificarea patrimoniului etnografic nord-dobrogean prin restaurarea si conservarea Muzeului de Etnografie si Arta Populara Tulcea |
| 7 | Punerea in valoare a potentialului istoric prin restaurarea si conservarea obiectivului ”Farul vechi Sulina”, judetul Tulcea |

PROGRAMUL OPERAȚIONAL REGIONAL 2014-2020

Alocare financiară ITI DD

- Axa prioritară 6: „Îmbunătățirea infrastructurii rutiere de importanță regională”.
- Prioritatea de investiții 6.1: „Stimularea mobilității regionale prin conectarea nodurilor secundare și terțiare la infrastructura TEN-T, inclusiv a nodurilor multimodale”.

Proiect 1. Modernizare infrastructură de transport regional pe traseul Niculițel și Turda-Sarichioi - DJ229

- **Obiectiv general**

Creșterea gradului de accesibilitate a zonelor rurale situate în proximitatea coridorului TEN-T (Constanța - Tulcea - Brăila - Galați) prin modernizarea traseului Niculițel și Turda – Sarichioi.

- **Obiective specifice**

Creșterea mobilității populației și a mărfurilor din zona rurală situată pe traseul Niculițel - Turda - Sarichioi, prin îmbunătățirea calității rutiere; Crearea de noi facilități de acces și mobilitate prin modernizarea de stații pentru pasageri și creșterea gradului de siguranță în trafic prin investiții destinate siguranței rutiere.

Valoarea totală a proiectului este de 76.416.925,56 lei cu TVA

- **Lungime drum 28,864 km**

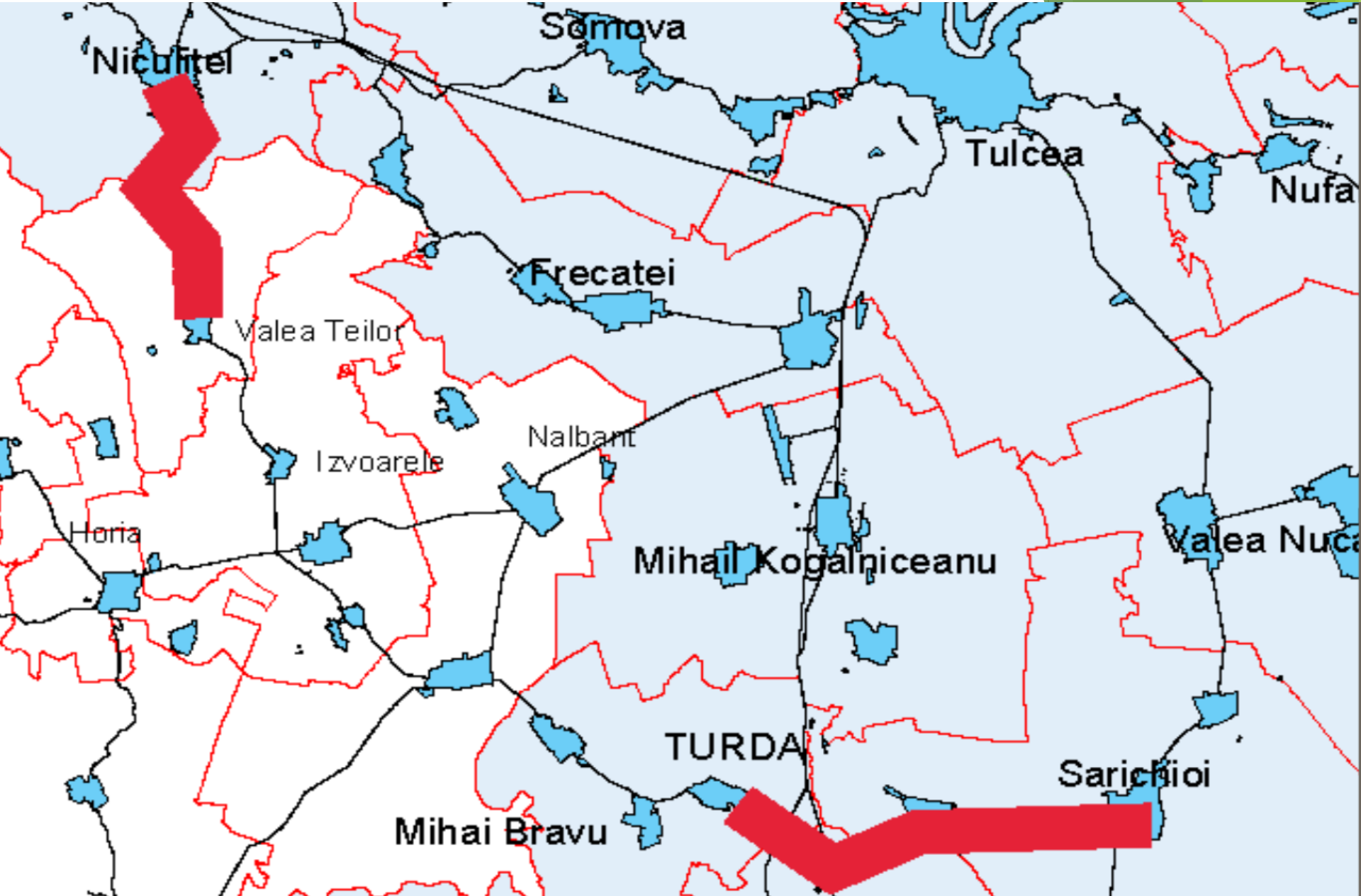

Modernizare infrastructură de transport regional pe traseul
Niculițel și Turda-Sarichioi - DJ229

Proiect 2. Modernizare infrastructură de transport regional pe traseul Enisala-Babadag-Slava Rusă

OBIECTIV GENERAL:

Creșterea gradului de accesibilitate a zonelor rurale și urbane situate în proximitatea coridorului TEN-T (Constanța - Tulcea - Brăila) prin modernizarea tronsonului de drum județean DJ223A Enisala-Babadag-Slava Rusă.

OBIECTIVE SPECIFICE :

- creșterea mobilității populației și a mărfurilor din zona rurală situată pe traseul Enisala-Babadag-Slava Rusă, prin îmbunătățirea calității rutiere
- crearea de noi facilități de acces și mobilitate prin modernizarea/construirea de stații pentru pasageri;
- creșterea gradului de siguranță în trafic prin investiții destinate siguranței rutiere.

Valoarea totală a proiectului este de: 31.446.728,80 lei cu TVA

Lungime drum 15.926 km

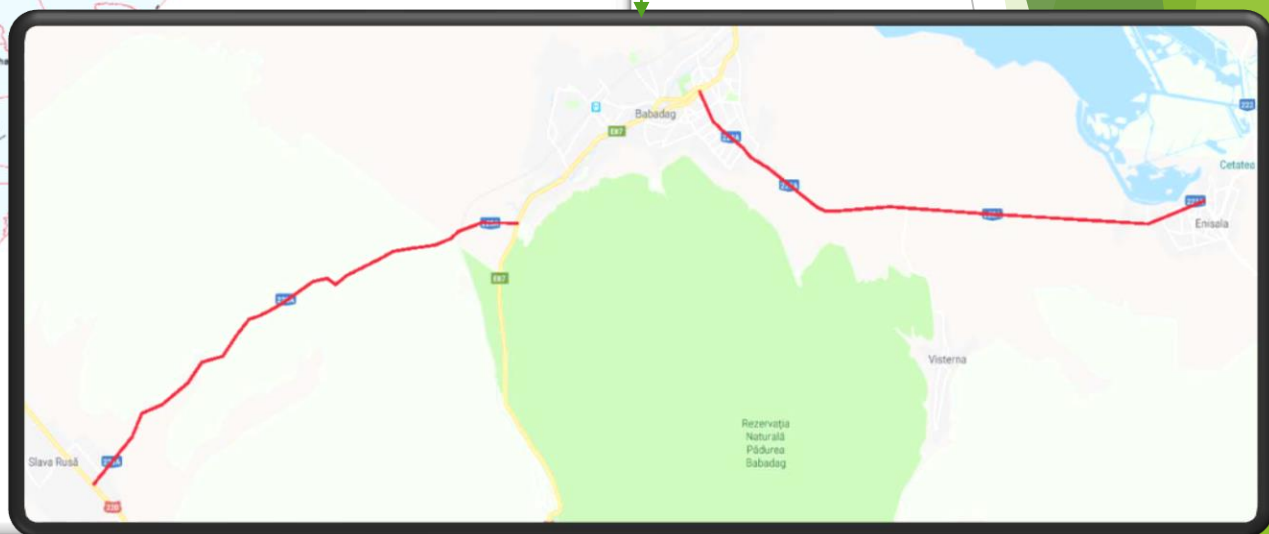
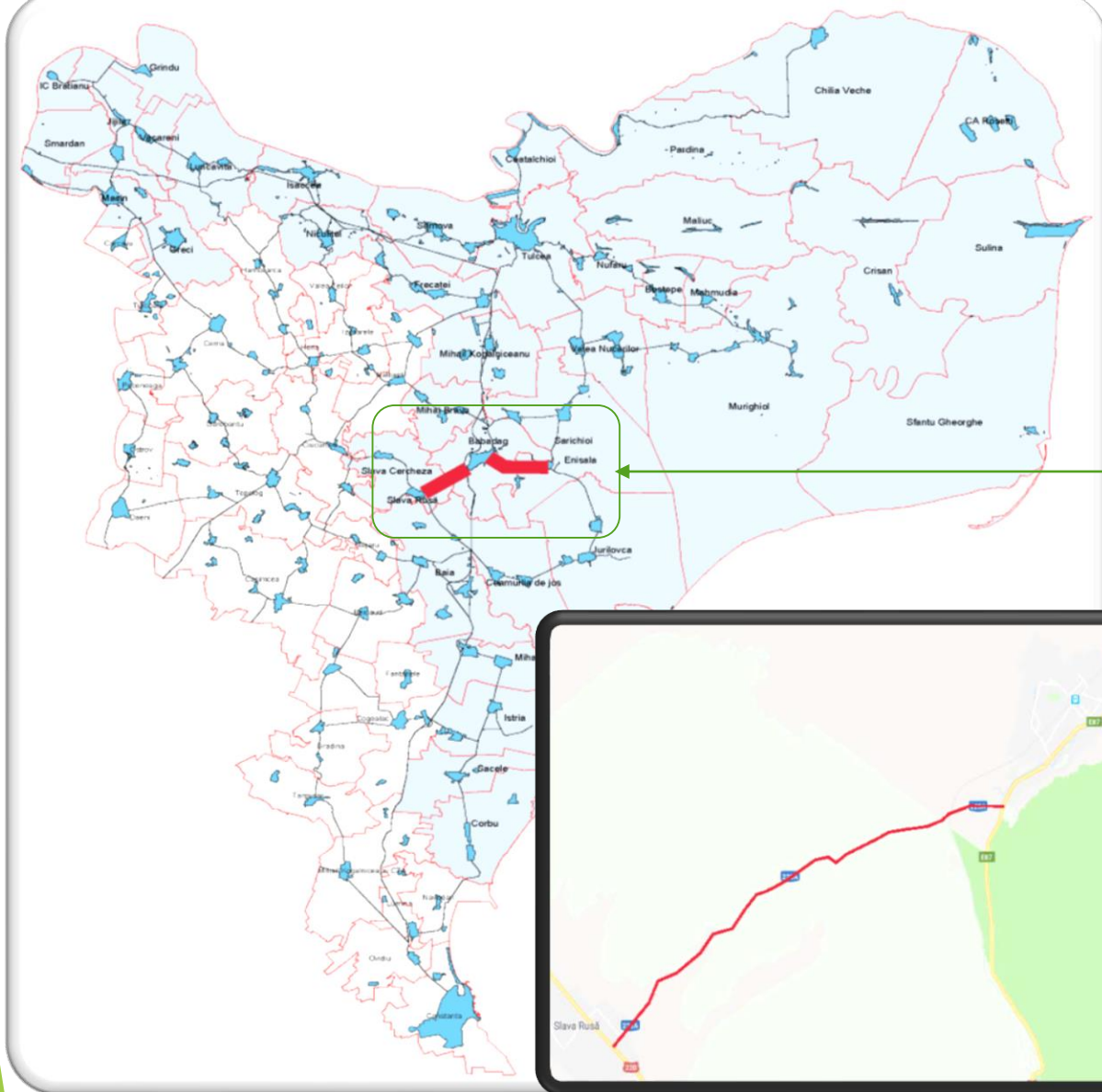

Modernizare infrastructură de transport regional pe traseul Enisala-Babadag-Slava Rusă

Proiect 3. Modernizare infrastructură de transport regional pe traseul Vișina-Ceamurlia de Sus

OBIECTIV GENERAL:

- Creșterea gradului de accesibilitate a zonelor rurale situate în proximitatea coridorului TEN-T (Constanța – Tulcea) prin modernizarea tronsonului de drum județean DJ222, Vișina – Ceamurlia de Sus.
- Drumul județean DJ222 asigură conectivitatea directă cu coridorul TEN-T/ E87 (Constanța - Tulcea - Braila - Galați) la Km 72+130, intersecția cu DN22(km 226+672)

OBIECTIVELE SPECIFICE:

- creșterea mobilității populației și a mărfurilor din zona rurală situată pe traseul VISINA – LUNCA – CEAMURLIA DE JOS – CEAMURLIA DE SUS, prin îmbunătățirea calității rutiere;
- crearea de noi facilități de acces și mobilitate prin construirea de piste pentru bicicliști și modernizarea/ construirea de stații pentru pasageri;
- creșterea gradului de siguranță în trafic prin investiții destinate siguranței rutiere.

Valoarea totală a proiectului este de : 40.679.791,30 lei cu TVA

Lungime drum 25.148 km

DJ 222
L=25,148 km



**CEAMURLIA DE
SUS**



VIȘINA

Modernizare infrastructură de transport regional pe
traseul Vișina-Ceamurlia de Sus

Proiect 4. Modernizare infrastructură de transport regional pe traseul Baia -Ceamurlia de Sus

OBIECTIV GENERAL:

- Creșterea gradului de accesibilitate a zonelor rurale și urbane situate în proximitatea coridorului TEN-T (Constanța - Tulcea – Brăila – Galați) prin modernizarea traseului de drum județean DJ 222B, Baia – Ceamurlia de Sus.

OBIECTIVE SPECIFICE:

- creșterea mobilității populației și a mărfurilor din zona rurală situată pe tronsonul Baia – Ceamurlia de Sus, prin îmbunătățirea calității rutiere;
- crearea de noi facilități de acces și mobilitate prin realizarea stațiilor pentru pasageri;
- creșterea gradului de siguranță în trafic prin investiții destinate siguranței rutiere.

Valoarea totală a proiectului este de: 18.325.973,69 lei cu TVA

Lungime drum 9,527 km

PROGRAMUL OPERAȚIONAL REGIONAL 2014-2020

Alocare financiară ITI DD

- **Axa prioritară 5:** „Îmbunătățirea mediului urban și conservarea, protecția și valorificarea durabilă a patrimoniului cultural”.
- **Prioritatea de investiții 5.1:** „Conservarea, protejarea, promovarea și dezvoltarea patrimoniului natural și cultural-zona ITIDD”.

Proiect 5. Promovarea valorilor culturale prin restaurarea si conservarea Punctului Muzeal „Casa Panaghia”

- **Obiectiv general**

conservarea, protejarea și valorificarea durabilă a patrimoniului cultural din județul Tulcea în vederea îmbunătățirii mediului urban.

- **Obiective specifice**

valorificarea patrimoniului cultural și a identității culturale prin restaurarea punctului muzeal „Casa Panaghia” Babadag sub aspect structural, funcțional și arhitectural și includerea acestuia în circuitele turistice regionale, recum și creșterea numărului de turiști în orașul Babadag, respectiv județul Tulcea.

Valoarea totală a proiectului este de 3.165.065,48 lei cu TVA



Promovarea valorilor culturale prin restaurarea si conservarea Punctului Muzeal „Casa Panaghia”

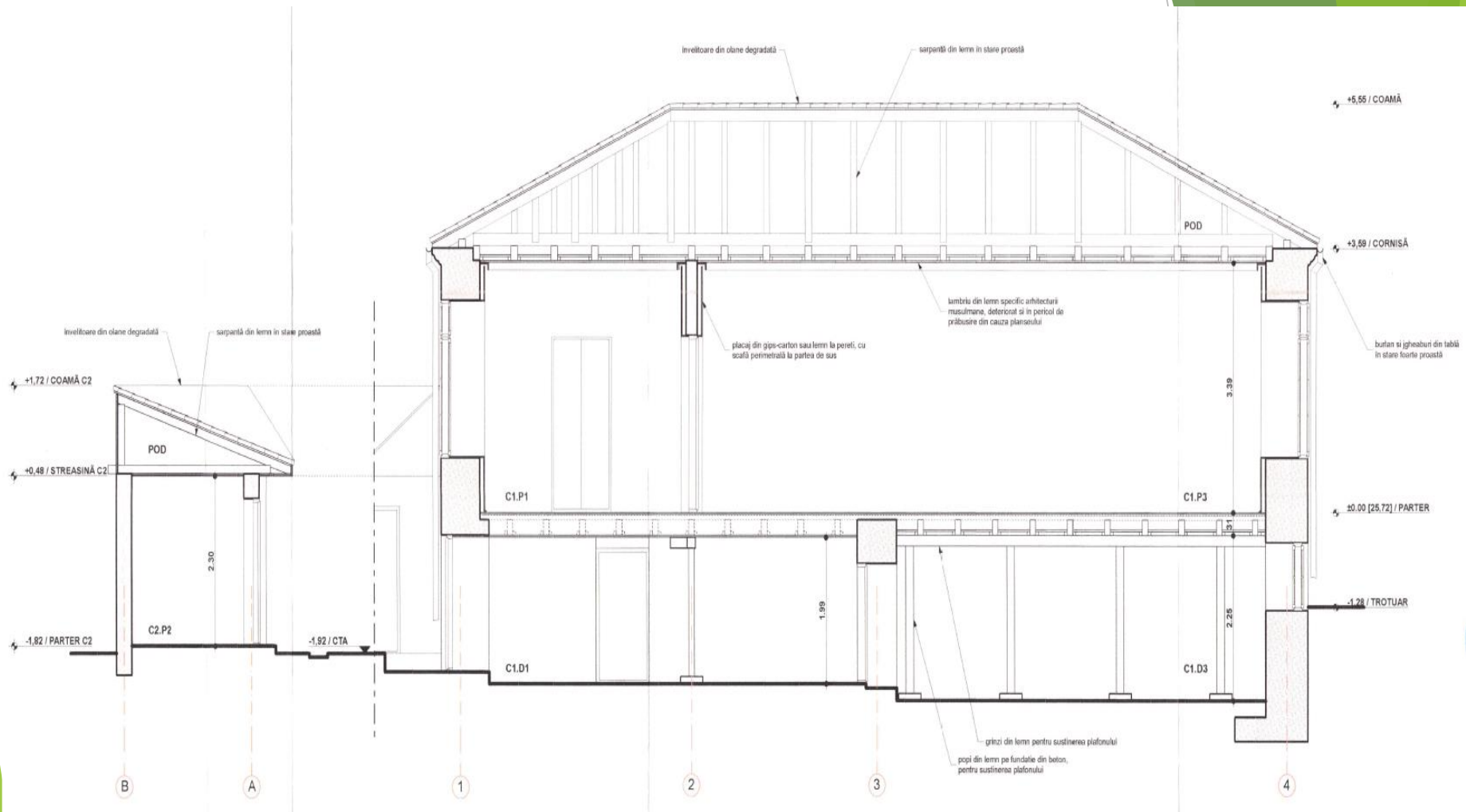

Promovarea valorilor culturale prin restaurarea și conservarea Punctului Muzeal „Casa Panaghia”

Proiect 6. Valorificarea patrimoniului etnografic nord-dobrogean prin restaurarea si conservarea Muzeului de Etnografie si Arta Populara Tulcea

Obiectiv general

Conservarea, protejarea și valorificarea durabilă a patrimoniului cultural din județul Tulcea în vederea îmbunătățirii mediului urban.

Obiectiv specific

Valorificarea patrimoniului cultural și a identității culturale prin restaurarea Muzeului de Etnografie și Artă Populară Tulcea și includerea acestuia în circuitele turistice regionale.

Valoarea totală a proiectului este de 18.721.765,70 lei cu TVA



Muzeul de Etnografie și Artă Populară Tulcea



Muzeul de Etnografie și Artă Populară Tulcea

Proiect 7. Punerea in valoare a potențialului istoric prin restaurarea si conservarea obiectivului ”Farul vechi Sulina”, judetul Tulcea

- **Obiectiv general**

Conservarea, protejarea și valorificarea durabilă a patrimoniului cultural din județul Tulcea în vederea îmbunătățirii mediului urban.

- **Obiective specifice**

Valorificarea patrimoniului cultural și a identității culturale prin restaurarea punctului muzeal „Farul vechi din Sulina” sub aspect structural, funcțional și arhitectural și includerea acestuia în circuitele turistice regionale, precum și creșterea numărului de vizitatori ai Farului Vechi din Sulina, respectiv creșterea numărului de turiști ai orașului Sulina și județului Tulcea.

Valoarea totală a proiectului este de 10.158.180,89 lei cu TVA



Farul vechi Sulina

Punerea in valoare a potențialului istoric prin restaurarea si conservarea obiectivului "Farul vechi Sulina", judetul Tulcea

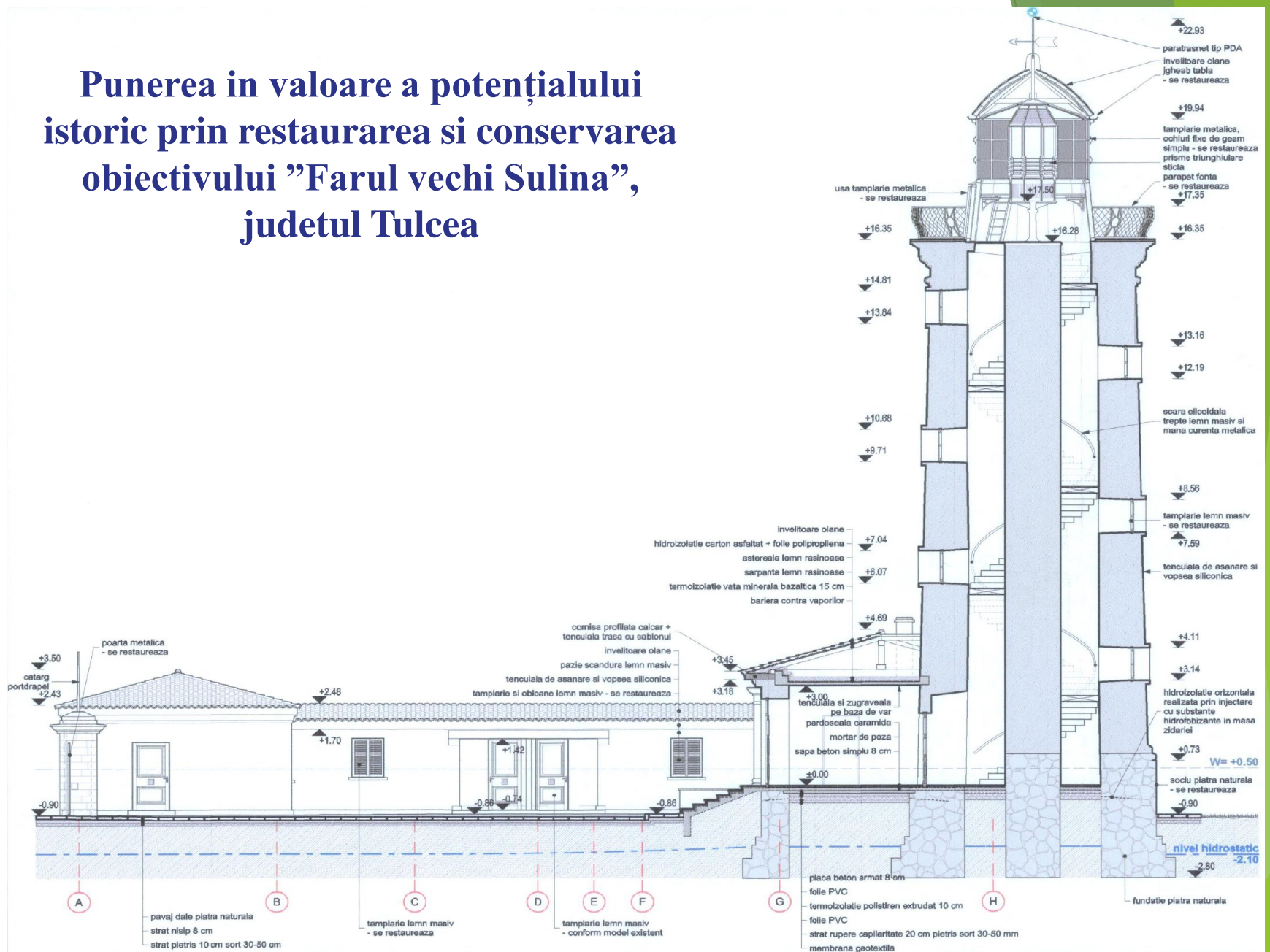

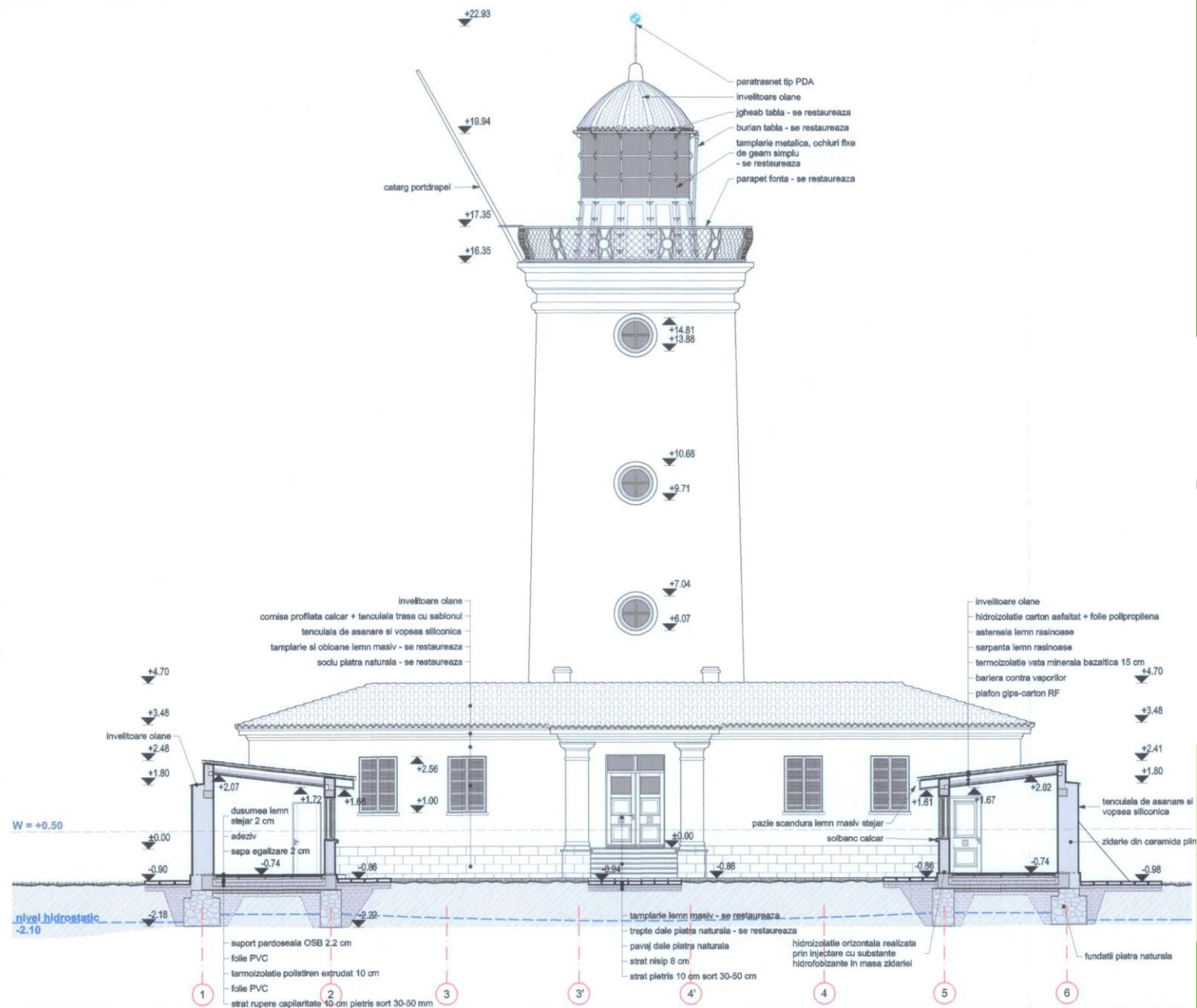

Farul vechi Sulina

PROIECTE AFLATE ÎN EVALUARE/CONTRACTARE

Alocare financiară ITI DD

Axa prioritara 3, Prioritatea de investiții 3.1 - Sprijinirea eficienței energetice, a gestionării inteligente a energiei și a utilizării energiei din surse regenerabile în infrastructurile publice, inclusiv în clădirile publice, și în sectorul locuințelor, Operațiunea B - Clădiri Publice, Apel de proiecte dedicat zonei de Investitii Teritoriale Integrate Delta Dunarii (ITI DD)

1 Eficientizarea energetică a clădirii –Spital TBC Tulcea

2 Eficientizarea energetică a clădirii –Spital Boli Contagioase Tulcea

Axa prioritara 10, obiectiv specific 10.1 creșterea gradului de participare la nivelul educației timpurii și învățământului obligatoriu, în special pentru copii cu risc crescut de părăsire timpurie a sistemului, Apel de proiecte dedicat zonei de Investitii Teritoriale Integrate Delta Dunarii (ITI DD)

3 Modernizare și extindere Școlală gimnazială specială nr. 14, Tulcea

Axa prioritara 8, obiectivul specific 8.2 – îmbunătățirea calității și a eficienței îngrijirii spitalicești de urgență, operațiunea B – Unități de primiri urgențe, Apel de proiecte dedicat zonei de Investitii Teritoriale Integrate Delta Dunarii (ITI DD)

4 Reabilitare și extindere funcțională Unitatea de Primiri Urgențe (UPU) Spitalul Județean de Urgență Tulcea

5 Îmbunătățirea accesului populației din ITI la servicii medicale de urgență, prin dotarea cu aparatură de înaltă performanță

Axa prioritara 8 - Dezvoltarea infrastructurii sanitare și sociale, Obiectivul specific 8.1, A - Ambulatorii, Apel de proiecte dedicat zonei de Investitii Teritoriale Integrate Delta Dunarii (ITI DD)

6 Reabilitare și modernizare infrastructură ambulatorie a Spitalului Județean de Urgență Tulcea

PROGRAMUL OPERAȚIONAL REGIONAL 2014-2020

- **Axa prioritară 3:** Sprijinirea tranziției către o economie cu emisii scăzute de carbon.
- **Prioritatea de investiții 3.1:** Sprijinirea eficienței energetice, a gestionării inteligente a energiei și a utilizării energiei din surse regenerabile în infrastructurile publice, inclusiv în clădirile publice, și în sectorul locuințelor.

Proiect 1. Eficientizarea energetică a clădirii – Spital TBC Tulcea

Obiectiv general

Implementarea măsurilor de eficiență energetică ce vor conduce la îmbunătățirea condițiilor de viață prin:

- îmbunătățirea condițiilor de igienă și confort termic interior;
- reducerea pierderilor de căldură și a consumurilor energetice;
- reducerea costurilor de întreținere pentru încălzire și apă caldă de consum;
- reducerea emisiilor poluante generate de producerea, transportul și consumul de energie conducând la utilizarea eficientă a resurselor de energie, în conformitate cu strategia Europa 2020.
- creșterea eficienței energetice în clădirile rezidențiale, clădirile publice și sistemele de iluminat public, îndeosebi a celor care înregistrează consumuri energetice mari.

Obiective specifice

- Reabilitarea clădirii și a instalațiilor aferente acesteia (instalația apă caldă consum, instalația de iluminat, instalația de încălzire).
- Creșterea gradului de confort al mediului spitalicesc în primul an de durabilitate a investiției, oferindu-le pacienților și cadrelor medicale condiții conforme cu standardele actuale

Valoarea totală a proiectului este de 17.808.296,87 lei cu TVA



Eficientizarea energetică a clădirii – Spital TBC Tulcea



RELEVU (PROJECT ORIGINAL)
FATADA 1

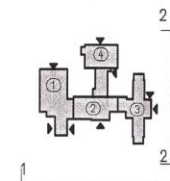
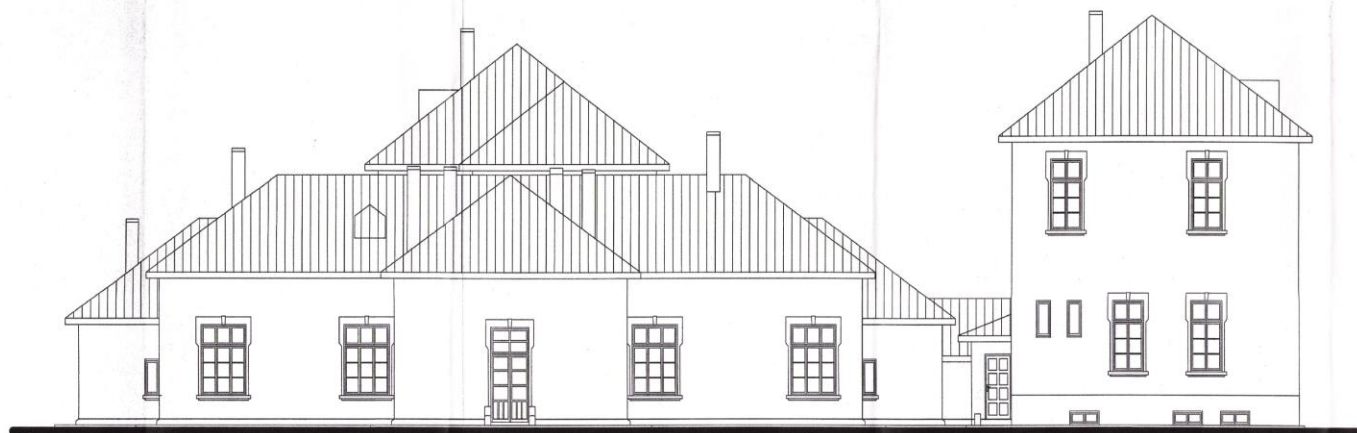

Eficientizarea energetică a clădirii – Spital TBC Tulcea

Proiect 2. Eficientizarea energetică a clădirii –Spital Boli Contagioase Tulcea

Obiectiv general

Implementarea măsurilor de eficiență energetică ce vor conduce la îmbunătățirea condițiilor de viață prin:

- îmbunătățirea condițiilor de igienă și confort termic interior;
- reducerea pierderilor de căldură și a consumurilor energetice;
- reducerea costurilor de întreținere pentru încălzire și apă caldă de consum;
- reducerea emisiilor poluante generate de producerea, transportul și consumul de energie conducând la utilizarea eficientă a resurselor de energie, în conformitate cu strategia Europa 2020.
- creșterea eficienței energetice în clădirile rezidențiale, clădirile publice și sistemele de iluminat public, îndeosebi a celor care înregistrează consumuri energetice mari.

Obiective specifice

- Reabilitarea clădirii și a instalațiilor aferente acesteia (instalația apa caldă consum, instalația de iluminat, instalația de încălzire).
- Creșterea gradului de confort al mediului spitalicesc în primul an de durabilitate a investiției, oferindu-le pacienților și cadrelor medicale condiții conforme cu standardele actuale.

Valoarea totală a proiectului este de 17.733.903,08 lei cu TVA



Eficientizarea energetică a clădirii – Spital Boli Contagioase Tulcea



Eficiențizarea energetică a clădirii – Spital Boli Contagioase Tulcea

PROGRAMUL OPERAȚIONAL REGIONAL

2014-2020

Alocare financiară ITI DD

- **Axa prioritară 10: Îmbunătățirea infrastructurii educaționale**
- **Prioritatea de investiții 10.1: Creșterea gradului de participare la nivelul educației timpurii și învățământului obligatoriu, în special pentru copii cu risc crescut de părăsire timpurie a sistemului**

Proiect 3. Modernizare și extindere Școlală gimnazială specială nr. 14, Tulcea

Obiectiv general:

Creșterea accesului, calității și a atractivității educației pentru elevii cu cerințe educaționale speciale. Scopul proiectului este îmbunătățirea ofertei educaționale, adecvate, accesibilă și de calitate pentru elevii cu cerințe educaționale speciale.

Obiectivul specific

Creșterea gradului de participare la învățământul obligatoriu de către elevii cu cerințe educaționale speciale (CES) din județul Tulcea. Acest obiectiv poate fi atins prin modernizarea și extinderea Școlii Gimnaziale Speciale nr. 14, Tulcea, respectiv crearea unor condiții esențiale pentru co-interesarea elevului, precum și creșterea calității actului educațional pentru copii/elevi cu cerințe educaționale speciale.

Valoarea totală a proiectului este de 3.177.244,68 lei cu TVA



Modernizare și extindere Școlă gimnazială specială
nr. 14, Tulcea



FATADA N-V

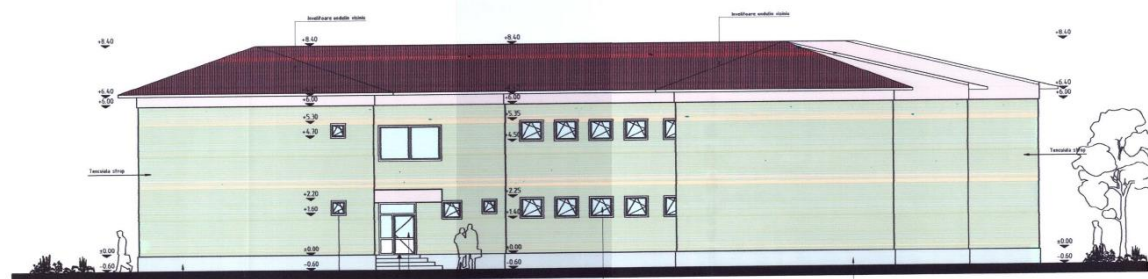

FATADA N-E

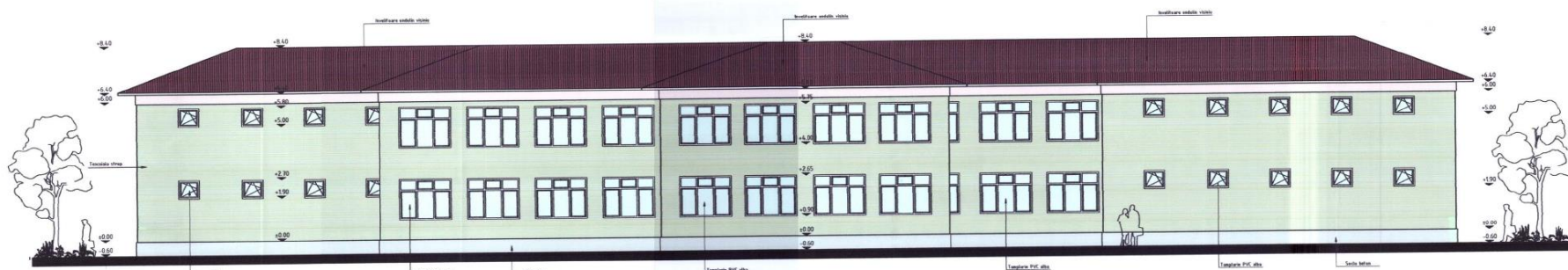

FATADA S-E

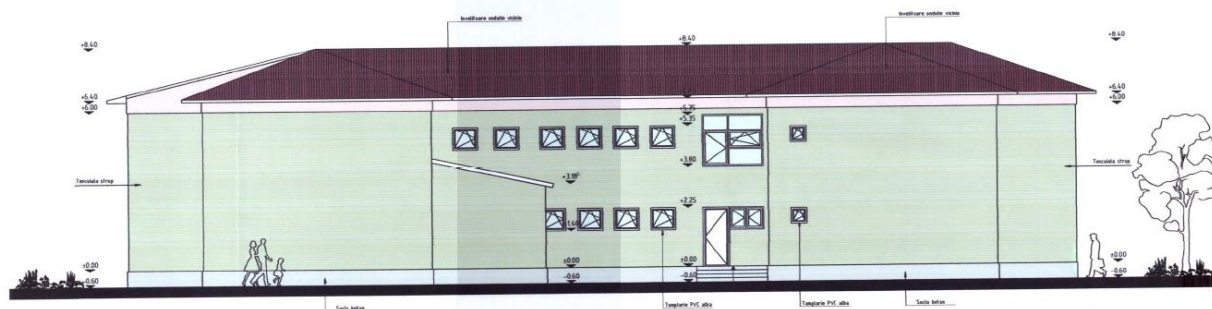

PROGRAMUL OPERAȚIONAL REGIONAL 2014-2020

Alocare financiară ITI DD

- Axa prioritară 8: „Dezvoltarea infrastructurii sanitare și sociale”.
- Prioritatea de investiții 8.1: „îmbunătățirea calității și a eficienței îngrijirii spitalicești de urgență, operațiunea B – Unități de primiri urgențe”.

Proiect 4. Reabilitare și extindere funcțională **Unitatea de Primiri Urgențe (UPU) Spitalul** **Județean de Urgență Tulcea**

Obiectiv general:

Dezvoltarea infrastructurii sanitare la nivel local prin reabilitarea și extinderea funcțională a Unității de Primiri Urgențe (UPU) Tulcea.

Obiectivul specific

Îmbunătățirea calității și a eficienței îngrijirii spitalicești de urgență prin investiții în infrastructura Unității de Primiri Urgențe din cadrul Spitalului Județean de Urgență Tulcea.

Valoarea totală a proiectului este de 7.684.695.87 lei cu TVA

Proiect 5. Îmbunătățirea accesului populației din ITI la servicii medicale de urgență, prin dotarea cu aparatură de înaltă performanță

UAT Județul Tulcea în calitate de partener în acest proiect va asigura capacitatea administrativă necesară și suficientă pentru implementarea cu succes a proiectului de investiții.

Obiectiv general:

Obiectivul general al proiectului este dezvoltarea infrastructurii sanitare, prin investiții în dotări sau lucrări necesare infrastructurilor sanitare, care contribuie la dezvoltarea operationalității la nivel național, regional și local, reducând inegalitățile în ceea ce privește starea de sănătate publică și îmbunătățind accesul la serviciile medicale de calitate.

Obiectivul specific

Dotarea infrastructurii unităților de primiri urgențe și a compartimentelor de primiri urgențe (inclusiv cu echipamente pentru terapie intensivă – ATI, precum și echipamente destinate secțiilor support care deservește UPU).

Îmbunătățirea accesului la servicii medicale a persoanelor din regiunea de implementare prin creșterea stării de sănătate publică

Valoarea estimată cerută la decontare de către UAT Județul Tulcea este de 614.275,33 lei cu TVA



Reabilitare și extindere funcțională Unitatea de Primiri Urgențe (UPU) Spitalul Județean de Urgență Tulcea

PROGRAMUL OPERAȚIONAL REGIONAL

2014-2020

Alocare financiară ITI DD

- **Axa prioritară 8: „Dezvoltarea infrastructurii sanitare și sociale”**
- **Prioritatea de investiții 8.1: „Investiții în infrastructurile sanitare și sociale care contribuie la dezvoltarea la nivel național, regional și local, reducând inegalitățile în ceea ce privește starea de sănătate și promovând incluziunea socială prin îmbunătățirea accesului la serviciile sociale, culturale și de recreere, precum și trecerea de la serviciile instituționale la serviciile prestate de comunități”.**

Proiect 6. Reabilitare și modernizare infrastructură ambulatorie a Spitalului Județean de Urgență Tulcea

- Obiectivul general

Reabilitarea și modernizarea ambulatoriului din cadrul Spitalului Județean de Urgență Tulcea în vederea furnizării de servicii medicale aliniate la standardele europene.

- Obiectivele specifice ale proiectului

Îmbunătățirea infrastructurii ambulatoriului din cadrul Spitalului Județean de Urgență Tulcea

Creșterea gradului de adresabilitate în ambulatoriile de specialitate concomitent cu reducerea timpilor de așteptare pentru investigații specifice

Valoarea totală a proiectului este de 10.698.854,92 lei cu TVA

Reabilitare și modernizare infrastructură ambulatorie a Spitalului Județean de Urgență Tulcea

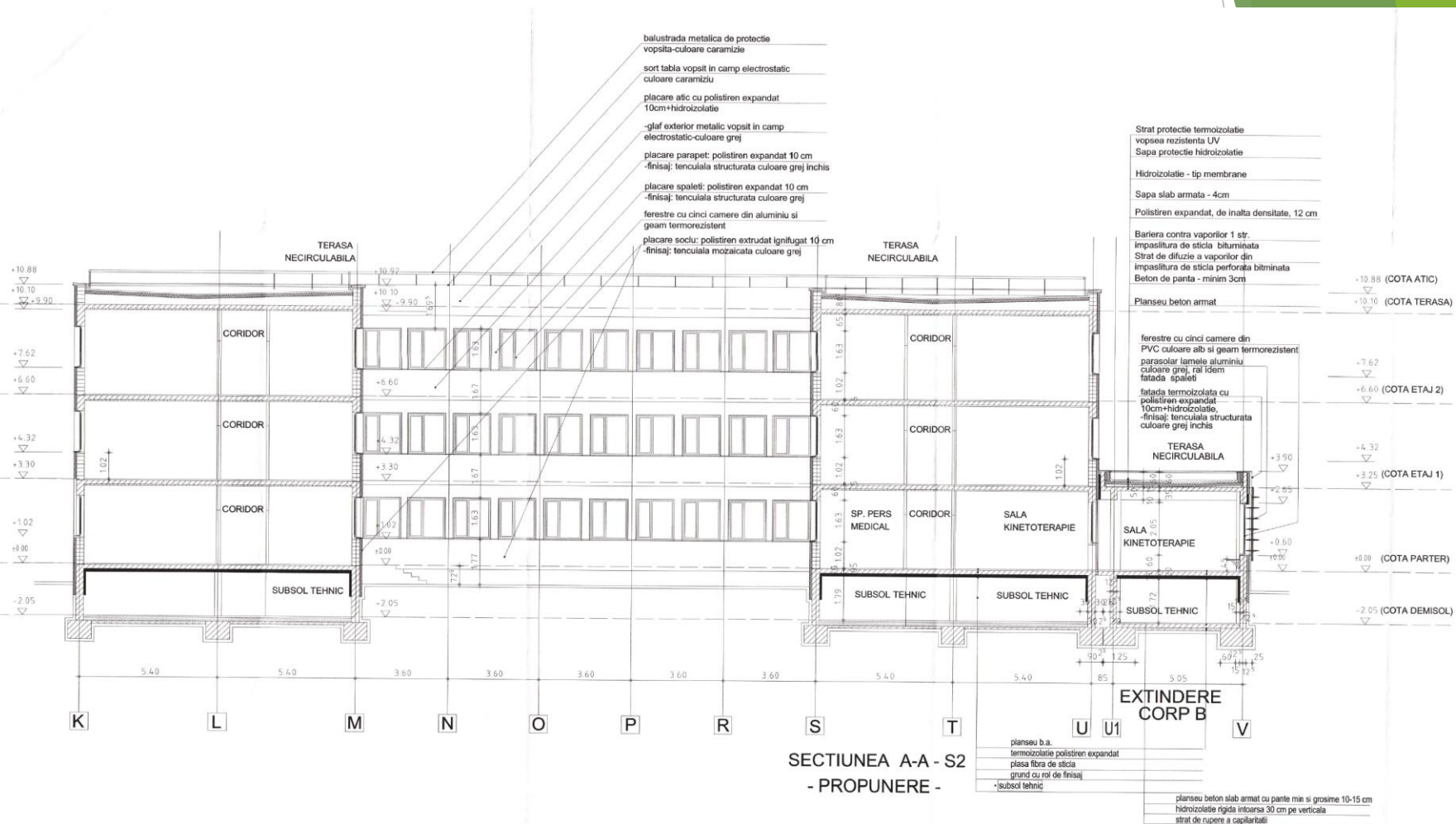

PROIECTE AFLATE ÎN PREGĂTIRE ÎN CADRUL PROGRAMULUI OPERAȚIONAL REGIONAL 2014 – 2020

Alocare financiară ITI DD

Nr. crt.	DENUMIRE PROIECT	Valoare totala proiect -LEI- (inclusiv TVA)	Valoare totala proiect -EURO- (inclusiv TVA)
Axa prioritara 8, Obiectivul Specific 8.1 – Creșterea accesibilității serviciilor de sănătate, comunitare și a celor de nivel secundar, în special pentru zonele sărace și izolate			50.000.000
1	Reabilitare, modernizare și extindere a Spitalului Judetean de Urgenta Tulcea	226.495.000,00	48.500.000
2	Reabilitare, modernizare și extindere Unitate de Primiri Urgențe(UPU) – Spitalul Judetean de Urgenta Tulcea/Punct de lucru Sulina	6.900.000,00	1.500.000
Axa prioritara 6, Prioritatea de investitii 6.1			48.553.352
3	Modernizare infrastructură de transport regional pe traseul Tulcea-Chilia Veche	223.345.420,00	48.553.352
Axa prioritara 6, Prioritatea de investitii 6.2			48.130.000
4	Transport public naval de persoane în Delta Dunarii	221.398.000	48.130.000
Axa prioritară 7, Prioritatea de investiții 7.1 - Sprijinirea unei creșteri favorabile ocupării forței de muncă, prin dezvoltarea potențialului endogen ca parte a unei strategii teritoriale pentru anumite zone			10.000.000
5	Creare infrastructură de agrement în zona turistică Sarichioi	27.048.000,00	5.000.000
6	Creare infrastructură de agrement în zona turistică Sulina	27.048.000,00	5.000.000
Axa prioritara 3, Prioritatea de investiții 3.1 - Sprijinirea eficienței energetice, a gestionării inteligente a energiei și a utilizării energiei din surse regenerabile în infrastructurile publice, inclusiv în clădirile publice, și în sectorul locuințelor, Operațiunea B - Clădiri Publice			4.000.000
7	Eficientizarea energetică a Școlii gimnaziale speciale nr. 14	18.400.000,00	4.000.000

EXISTENT



EXTINDERE



Program Operational Infrastructura Mare 2014-2020

Alocare financiară ITI DD

- **Axa prioritara 2: Dezvoltarea unui sistem de transport multinodal, de calitate, durabil si eficient.**
- **Obiectiv specific 2.4: Creșterea volumului de mărfuri tranzitate prin terminalele intermodale si porturi.**

Modernizarea portului Tulcea de la Mm 38+1530 la Mm 38+800

Capacitati:

- **Cheuri verticale tip ecran din coloane joantive – L=1510 m;**
- **Platforma portuara noua – S=36016.70 mp;**
- **Retea de alimentare cu energie electrica si alimentare cu apa la nave, inclusiv instalatia de incendiu;**
- **Iluminatul platformei portuare si al danelor;**
- **Retea de canalizare pluviala.**
- **Drum de acces L=100m**

Durata estimată de execuție a obiectivului de investiție este de 36 de luni.

Valoarea totală a proiectului este de 183.195.724 lei cu TVA



Modernizarea portului Tulcea de la Mm 38+1530 la Mm 38+800

II. PROIECTE FINANȚATE ÎN CADRUL POR 2014-2020

INVESTIȚII IN ZONA A NON ITI

În cadrul Programului Operațional Regional 2014-2020, pentru zona non ITI, UAT Județul Tulcea a depus 3 proiecte în valoarea totală de 265.093.993,78 lei cu TVA, din care :

- 2 proiecte (alocare financiară națională) aflate in implementare**
- 1 proiect (alocare financiară SUERD) aflat in etapa de contractare.**

JUDEȚUL TULCEA

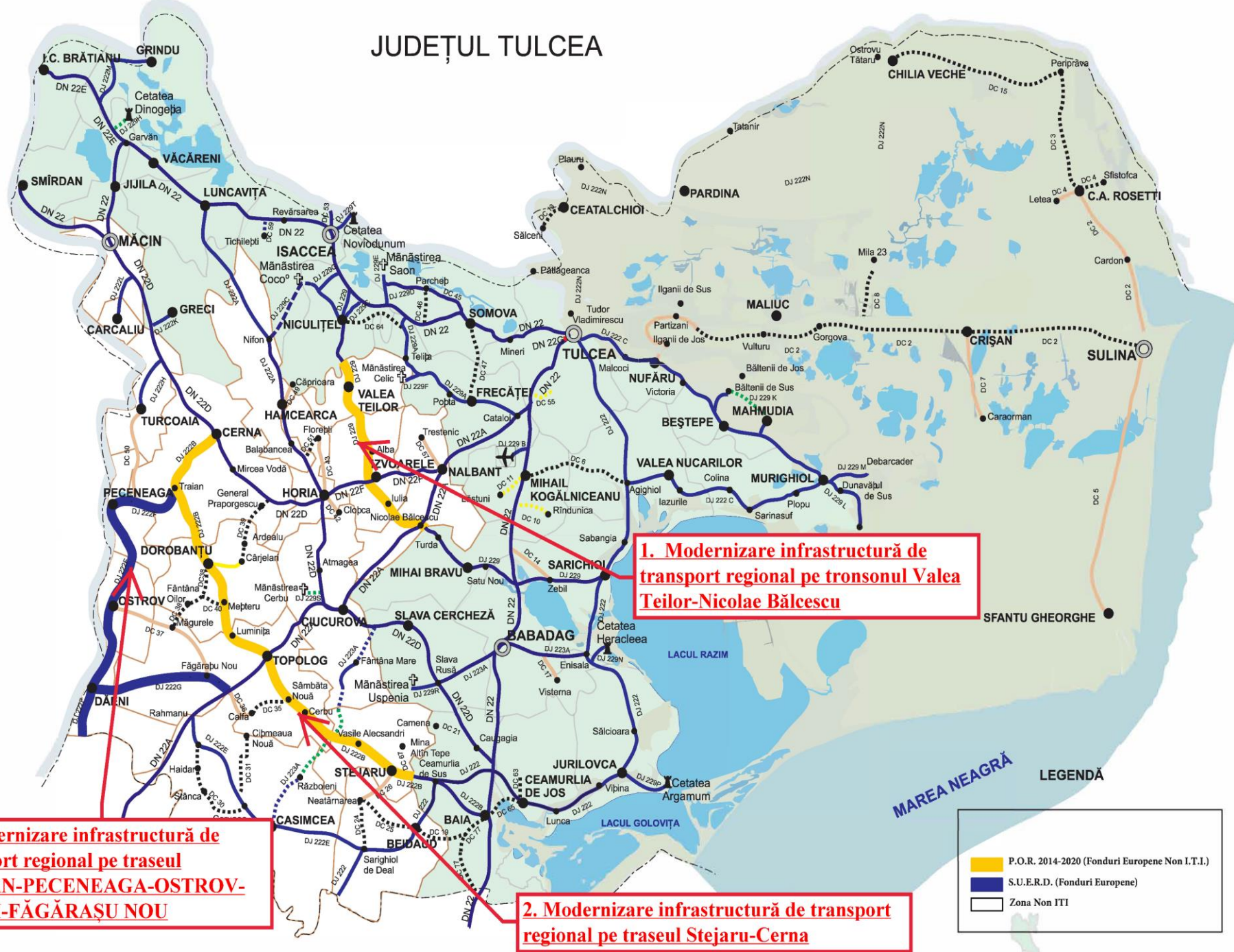

PROGRAMUL OPERAȚIONAL REGIONAL 2014-2020

Alocare financiara Non ITI

- *Axa prioritara 6: Îmbunătățirea infrastructurii rutiere de importanța regionala*
- *Prioritatea de investiții 6.1: Creșterea gradului de accesibilitate a zonelor rurale și urbane situate în proximitatea rețelei TEN-T prin modernizarea drumurilor județene*

Modernizare infrastructură de transport regional pe tronsonul Valea Teilor-Nicolae Bălcescu

Obiectiv general:

Creșterea gradului de accesibilitate a zonelor rurale situate în proximitatea coridorului TEN-T (Constanța - Tulcea - Brăila - Galați) prin modernizarea tronsonului de drum județean DJ229 Valea Teilor - Nicolae Bălcescu.

Obiective specifice:

Creșterea mobilității populației și a mărfurilor din zona rurală situata pe tronsonul Valea Teilor - Nicolae Bălcescu, prin îmbunătățirea calității rutiere.

Crearea de noi facilități de acces și mobilitate prin construirea de piste pentru bicicliști și modernizarea/construirea de stații pentru pasageri.

Creșterea gradului de siguranță în trafic prin investiții destinate siguranței rutiere.

Proiectul se află in faza de implementare

Valoarea totală a proiectului este de 52.144.814,00 lei cu TVA

Modernizare infrastructură de transport regional pe traseul Stejaru-Cerna

Obiectivul general:

Creșterea gradului de accesibilitate a zonelor rurale situate în proximitatea coridorului TEN-T (Constanța - Tulcea - Braila - Galați) prin modernizarea tronsonului de drum județean DJ222B Stejaru-Cerna.

Obiective specifice:

Creșterea mobilității populației și a mărfurilor din zona rurală situată pe traseul Stejaru – Topolog – Dorobanțu – Cerna, prin îmbunătățirea calității rutiere;

Creearea de noi facilități de acces și mobilitate prin construirea de piste pentru biciclisti și modernizarea/construirea de stații pentru pasageri;

creșterea gradului de siguranță în trafic prin investiții destinate siguranței rutiere.

Proiectul se află în faza de implementare

Valoarea totală a proiectului este de 97.989.421 lei cu TVA

PROGRAMUL OPERAȚIONAL REGIONAL 2014-2020

Alocare financiară SUERD

- *Axa prioritara 6: îmbunătățirea infrastructurii rutiere de importanță regională*
- *Prioritatea de investiții 6.1: Stimularea mobilității regionale prin conectarea nodurilor secundare și terțiare la infrastructura TEN-T, inclusiv a nodurilor multimodale în cadrul apelului dedicat Strategiei Uniunii Europene privind Regiunea Dunării*

Modernizare infrastructură de transport regional pe traseul TRAIAN-PECENEAGA-OSTROV- DĂENI-FĂGĂRAȘU NOU

Obiectivul general:

- Creșterea gradului de accesibilitate a zonelor rurale situate în proximitatea coridorului TEN-T (Constanța - Tulcea - Braila - Galați) prin modernizarea traseului Traian – Peceneaga – Ostrov – Daeni – Fagarasu Nou.

Obiective specifice:

- creșterea mobilității populației și a mărfurilor din zona rurală situată pe traseul Traian – Peceneaga – Ostrov – Daeni – Fagarasu Nou, prin îmbunătățirea calității rutiere;
- crearea de noi facilități de acces și mobilitate prin modernizarea de stații pentru pasageri;
- creșterea gradului de siguranță în trafic prin investiții destinate siguranței rutiere.

Proiectul se află în faza de contractare

Valoarea totală a proiectului este de 114.959.758,78 lei cu TVA

I+II Total proiecte in derulare gestionate de UAT Județul Tulcea

În cadrul POR 2014-2020 (alocare financiară ITI, Non ITI, SUERD)
și POIM 2014-2020 (alocare financiară ITI), UAT Județul Tulcea are

in portofoliu **23** de proiecte în valoare totală de
1.455.555.839,95 lei cu TVA (312.351.038,6 euro)

Euro=4,66 lei

JUDETUL TULCEA



1. Modernizare infrastructură de transport regional pe traseul Niculitel si Turda-Sarichioi

1. Modernizare infrastructură de transport regional pe tronsonul Valea Teilor-Nicolae Bălcescu

2. Modernizare infrastructură de transport regional pe traseul Stejaru-Cerna

2. Modernizare infrastructură de transport regional pe traseul Enisala-Babadag-Slava Rusă

4. Modernizare infrastructură de transport regional pe traseul Baia - Ceamurlia de Sus

3. Modernizare infrastructură de transport regional pe traseul TRAIAN-PECENEAGA-OSTROV-DĂENI-FĂGĂRAȘU NOU

6.Valorificarea patrimoniului etnografic nord-dobrogean prin restaurarea si conservarea Muzeului de Etnografie si Arta Populara
 7.Eficientizarea energetică a clădirii –Spital TBC Tulcea
 8.Eficientizarea energetică a clădirii –Spital Boli Contagioase Tulcea
 9.Modernizare și extindere Școlă gimnazială specială nr. 14
 10.Reabilitare și extindere funcțională (UPU) - SJUTL
 11.Imbunatatirea accesului populatiei din ITI la serviciile medicale de urgenta, prin dotarea cu aparatura de inalta performanta
 12.Reabilitare și modernizare infrastructură ambulatoriu - SJUTL
 13.Reabilitare, modernizare și extindere a SJUTL
 14.Transport public naval de persoane in Delta Dunarii
 15.Eficientizarea energetică a Școlii gimnaziale speciale nr. 14
 16.Modernizarea Portului Tulcea de la Mm 38+1530 la Mm 38+800

17. Punerea in valoare a potentialului istoric prin restaurarea si conservarea obiectivului "Farul vechi Sulina" 18. Reabilitare/Modernizare/Dotare/Extindere (UPU) – SJUTL/Punct de lucru Sulina 19. Creare infrastructură de agrement în zona turistică Sulina

20. Creare infrastructură de agrement în zona turistică Sarichioi

5.Promovarea valorilor culturale prin restaurarea si conservarea Punctului Muzeal „Casa Panaghia,,

3. Modernizare infrastructură de transport regional pe traseul Vișina-Ceamurlia de Sus

LEGENDĂ

■	I.T.I. D.D. (Fonduri Europene)
■	P.O.R. 2014-2020 (Fonduri Europene Non I.T.I.)
■	S.U.E.R.D. (Fonduri Europene)
	Zona ITI DD
	Zona Non ITI

Va mulțumim!



CONSILIUL JUDEȚEAN TULCEA

Str. Pacii, nr. 20 - tel. 0240-502238 ; 0240-511960; fax: 0240-513071; e-mail:
office@cjtulcea.ro